

# Quatrième inventaire écoforestier du Québec méridional

## Type de stratification écoforestière

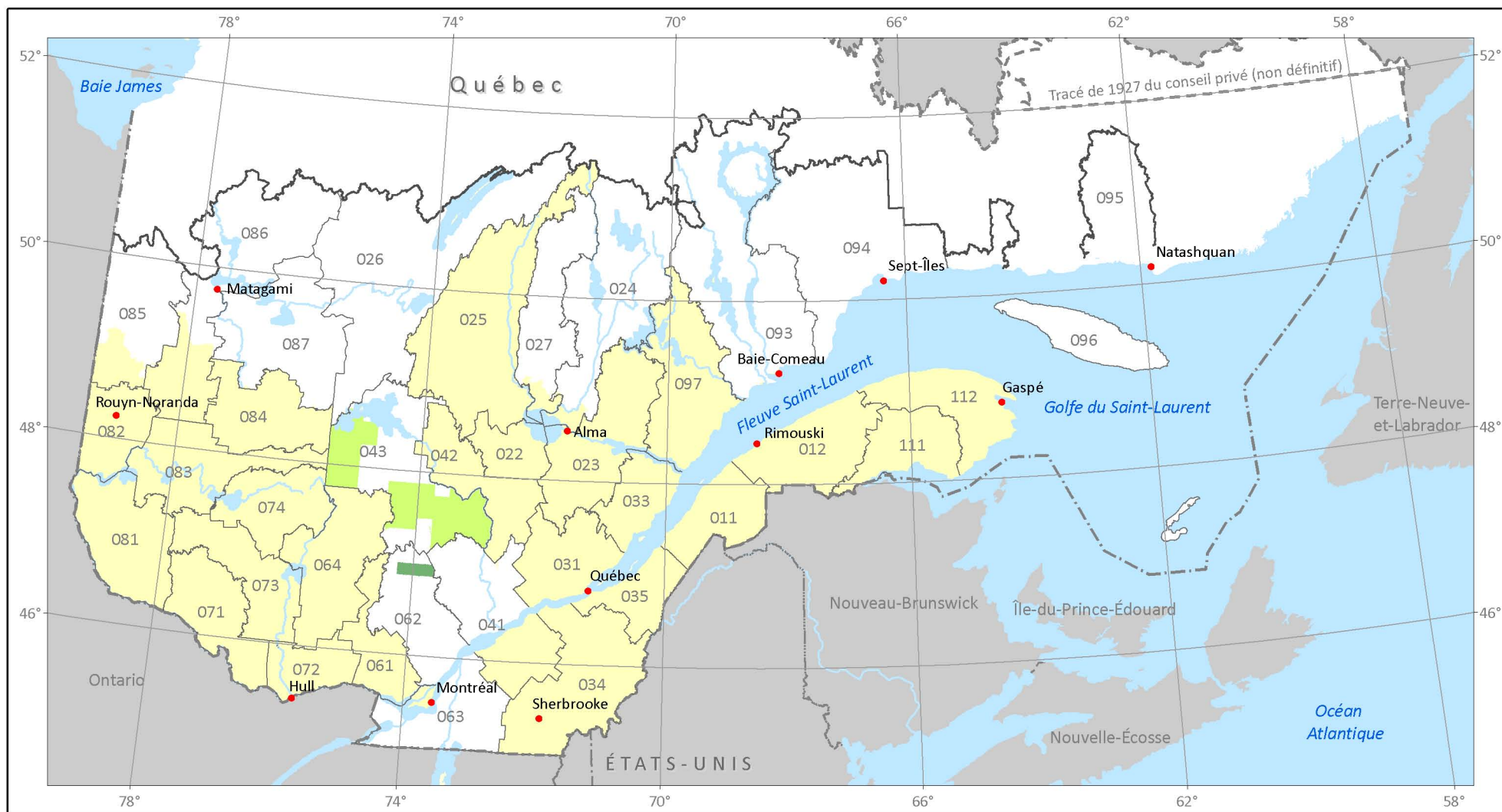

### Type de stratification écoforestière

	4 <sup>e</sup> initial	Densité au 10%	Hauteur au m.	Description des étages	Essence au 10%
	4 <sup>e</sup> initial	<input checked="" type="checkbox"/>			
	Mixte	<input checked="" type="checkbox"/>	<input checked="" type="checkbox"/>	<input checked="" type="checkbox"/>	<input checked="" type="checkbox"/>
	NAIPF	<input checked="" type="checkbox"/>	<input checked="" type="checkbox"/>	<input checked="" type="checkbox"/>	<input checked="" type="checkbox"/>

### Limites

- Unité de gestion du MRNF, Forêt Québec
- Cartographie du 4<sup>e</sup> inventaire écoforestier

### Frontières

- Frontière internationale
- Frontière interprovinciale
- Frontière Québec-Terre-Neuve-et-Labrador (cette frontière n'est pas définitive)

0 150 km

1/7 000 000

### Projection cartographique

Conique de Lambert avec deux parallèles d'échelle conservée (46° et 60°)

### Sources

Assise cartographique et division territoriale MRNF, 2011

### Réalisation

Ministère des Ressources naturelles et de la Faune  
Direction des inventaires forestiers

Note : Le présent document n'a aucune portée légale.  
© Gouvernement du Québec

Ressources naturelles  
et Faune

Québec