

12 Le secteur forestier dans l'économie québécoise

12.0 Points saillants

Indicateurs économiques de l'industrie québécoise des produits forestiers en 2007

12.00.01

	Emplois totaux (n)	Traitements et salaires totaux ('000 \$)	Revenu total ('000 \$)	Valeur ajoutée ¹ à l'activité totale ('000 \$)
Foresterie et exploitation forestière (SCIAN 113)	12 037	474 734	3 020 490	1 093 621
Fabrication de produits en bois (SCIAN 321)	31 740	1 276 843	7 946 008	2 952 631
Fabrication de papiers (SCIAN 322)	23 571	1 389 101	10 138 535	3 796 211
Total (secteur forestier)	67 348	3 140 678	21 105 033	7 842 463
Activité manufacturière totale du Québec	451 724	20 736 263	156 321 340	66 779 941

1. La valeur ajoutée à l'activité totale a été estimée selon le calcul suivant : (Revenu des biens fabriqués + Total des stocks de fermeture - Total des stocks d'ouverture - Coût en énergie et approvisionnement en eau - Coût des matières et fournitures).

Sources : Statistique Canada (selon l'enquête annuelle sur les manufactures et l'exploitation forestière de 2004) et Institut de la statistique du Québec.

Importance des exportations québécoises de produits forestiers¹ (M\$)

	2007	2008
Bois bruts, sciés et ouvrés	2 847,8	2 080,9
Pâtes, papiers et cartons	7 287,5	7 699,2
Total (secteur forestier)	10 135,4	9 780,1

1. Sur la base des données douanières, selon la classification type de biens.

Source : Institut de la statistique du Québec.

Produit intérieur brut (PIB)¹ au prix de base selon l'activité économique² en 2008

	(M\$)	(var. en %)
Foresterie et exploitation forestière (SCIAN 113)	836,4	-14,1
Fabrication de produits en bois (SCIAN 321)	2 564,7	-13,8
Fabrication de papiers (SCIAN 322)	3 423,1	-9,5
Ensemble de l'économie	248 270,3	1,2

1. Le PIB selon les secteurs d'activité mesure la valeur ajoutée de chaque secteur industriel, c'est-à-dire la valeur de sa production moins celle de sa consommation intermédiaire.

2. En dollars enchaînés de 2002.

Source : Statistique Canada.

Valeur des livraisons québécoises des principaux produits forestiers (M\$)

	2008	2009
Scieries	2 758	1 909
Autres menuiseries préfabriquées	864	813
Panneaux de lamelles orientées	91	78
Panneaux de particules	584	547
Portes et fenêtres en bois	731	655
Boîtes et palettes en bois	196	168
Produits de charpente en bois	329	
Armoires de cuisine en bois	810	731
Pâtes à papier	990	629
Papier journal	3 105	2 305
Cartons	886	778
Contenants en carton	1 169	1 174

Source : Institut de la statistique du Québec.

Mises en chantier au Canada et aux États-Unis (nombre d'unités)

	2008	2009
Canada	211 056	138 356
États-Unis	905 500	547 000

Sources : Société canadienne d'hypothèques et de logement et US Census Bureau.

Balance commerciale québécoise¹ dans le secteur des produits forestiers et dans l'ensemble des produits² en 2008 (M\$)

	Importations	Exportations	Balance commerciale
Bois, charbon de bois et produits en bois	806,8	2 080,9	1 274,1
Pâtes, papiers et cartons	1 311,2	7 152,2	5 841,0
Total des produits forestiers	2 118,0	9 233,1	7 115,1
Ensemble des produits	87 573,0	71 022,1	-16 550,9

1. Solde des échanges commerciaux en provenance et à destination de l'extérieur du Canada.

2. Appellations conformes au système harmonisé de désignation et de codification des marchandises de l'Organisation mondiale des douanes.

Source : Institut de la statistique du Québec, selon la classification type de biens.

Balance commerciale québécoise¹ dans le secteur des produits forestiers et dans l'ensemble des produits² en 2008 (M\$)

	Importations	Exportations	Balance commerciale
Fabrication de produits en bois	582,6	2 031,7	1 449,1
Usines de pâte à papier, de papier et de carton, de fabrication de produits en papier t	1 143,2	7 049,8	5 906,6
Total des produits forestiers	1 725,8	9 081,5	7 355,7
Ensemble des produits	87 573,0	71 022,1	-16 550,9

1. Solde des échanges commerciaux en provenance et à destination de l'extérieur du Canada.

2. Appellations conformes au SCIAN.

Source : Institut de la statistique du Québec.

Indicateurs financiers

	2008	2009
Taux de change moyen (\$ CA/\$ US)	1,066	1,142
Taux de change moyen (\$ CA/£)	1,962	1,780
Taux de change moyen (\$ CA/€)	1,560	1,586
Taux de change moyen (\$ CA/¥)	0,010	0,012
Taux d'escompte moyen		
• Canada (%)	3,21	0,65
• États-Unis (%)	1,84	0,16
Taux préférentiel moyen		
• Canada (%)	4,73	2,40
• États-Unis (%)	4,88	3,25
Indice boursier (cours des papiers et produits de la forêt à la Bourse de Toronto)	8 987,70	11 746,11

Sources : Banque du Canada et <http://www.djindexes.com>.

12 Le secteur forestier dans l'économie québécoise

12.0 Points saillants (suite)

12.00.01

Prix moyen des principaux produits forestiers

	2008	2009
Bois d'œuvre résineux,		
Toronto-vert (prix composé) (\$ CA/1 000 pmp)	248,3	230,2
Bois d'œuvre résineux,		
Columbus-sec (prix composé) (\$ CA/1 000 pmp)	300,3	289,7
Bois d'œuvre feuillu,		
Montréal (prix pondéré) (\$ CA/1 000 pmp)	563,6	508,2
Contreplaqué (12,5 mm) (\$ CA/1 000 pi ²)	433,0	..
Panneaux à lamelles orientées 7/16" (OSB) (\$ CA/1 000 pi ²)	190,0	206,0
Pâte kraft blanchie de résineux (\$ US/tm)	740,0	830,0
Pâte kraft blanchie de feuillus (\$ US/tm)	665,0	715,0
Papier journal (\$ US/tm)	530,0	580,0

Sources : Pribec, Madison's Canadian Lumber Reporter, Random Lengths Publications, RISI, Inc.

Revenus estimés tirés des copeaux au Québec ¹ (\$ CA/1 000 pmp)

	2008	2009
	129,0	125,0

1. Revenus estimés par 1 000 pmp produit.

Source : Ministère des Ressources naturelles et de la Faune (compilation interne).

Bénéfices de l'industrie canadienne des produits forestiers

	2007	2008
Bénéfices (M\$)	247	-6
Bénéfices/ventes (%)	1,2	-0,1

Source : Statistique Canada : 61-008.

Importance des scieries intégrées à des papetières dans la consommation québécoise autorisée de bois ronds

1987	28,1 % de la consommation totale
2008	46,8 % de la consommation totale

Source : Ministère des Ressources naturelles et de la Faune (compilation interne).

Budgets alloués aux secteurs des forêts et des services régionaux du MRNF ¹ en 2008-2009 ² ('000 \$)

Recherche-développement	9 921,0
Politiques et programmes forestiers	166 579,8
Planification et suivi des interventions en forêt	64 200,0
Production de plants	39 842,1
Gestion interne et soutien	900,0
Prêts forestiers	500,0
Total	281 942,9

1. Ministère des Ressources naturelles et de la Faune.

2. Y compris le Fonds forestier (financé conjointement par le MRNF et l'industrie) :
recherche forestière, inventaires forestiers, production de plants, planification et contrôle.

Source : Ministère des Ressources naturelles et de la Faune, Direction des ressources financières (compilation interne).

12 Le secteur forestier dans l'économie québécoise

12.0 Points saillants

12.00.01 (2)

Indicateurs économiques de l'industrie québécoise des produits forestiers en 2007 (y compris les meubles et l'impression)

	Emplois totaux (n)	Traitements et salaires totaux ('000 \$)	Revenu total ('000 \$)	Valeur ajoutée ¹ à l'activité totale ('000 \$)
Foresterie et exploitation forestière (SCIAN 113)	12 037	474 734	3 020 490	1 093 621
Fabrication de produits en bois (SCIAN 321)	31 740	1 276 843	7 946 008	2 952 631
Meubles et produits connexes (SCIAN 337)	30 712	998 422	3 906 318	2 133 587
Fabrication de papiers (SCIAN 322)	23 571	1 389 101	10 138 535	3 796 211
Impression et activités connexes (SCIAN 323)	18 885	835 106	3 332 805	1 915 812
Total (secteur forestier)	116 945	4 974 206	28 344 156	11 891 862
Activité manufacturière totale du Québec	451 724	20 736 263	156 321 340	66 779 941

1. La valeur ajoutée à l'activité totale a été estimée selon le calcul suivant : (Revenu des biens fabriqués + Total des stocks de fermeture - Total des stocks d'ouverture - Coût en énergie et approvisionnement en eau - Coût des matières et fournitures).

Sources : Statistique Canada (selon l'enquête annuelle sur les manufactures et l'exploitation forestière de 2004) et Institut de la statistique du Québec.

Importance des exportations québécoises de produits forestiers (y compris les meubles et l'impression)¹ (M\$)

	2007	2008
Foresterie et exploitation forestière (SCIAN 113)	12,1	6,3
Fabrication de produits en bois (SCIAN 321)	2 780,8	2 031,6
Meubles et produits connexes (SCIAN 337)	1 057,0	831,9
Fabrication de papiers (SCIAN 322)	6 617,2	7 049,7
Impression et activités connexes (SCIAN 323)	429,8	375,1
Total (secteur forestier)	10 896,9	10 294,7

1. Sur la base du SCIAN.

Source : Statistique Canada (Strategis).

Produit intérieur brut (PIB)¹ au prix de base selon l'activité économique en 2008² (y compris les meubles et l'impression)

	(M\$)	(var. en %)
Foresterie et exploitation forestière (SCIAN 113)	836,4	-14,1
Fabrication de produits en bois (SCIAN 321)	2 564,7	-13,8
Meubles et produits connexes (SCIAN 337)	1 656,4	-6,9
Fabrication de papiers (SCIAN 3221 et 3222)	3 423,1	-9,5
Impression et activités connexes (SCIAN 323)	1 487,1	5,5
Ensemble de l'économie	248 270,3	1,2

1. Le PIB selon les secteurs d'activité mesure la valeur ajoutée de chaque secteur industriel, c'est-à-dire la valeur de sa production moins celle de sa consommation intermédiaire.

2. En dollars enchaînés de 2002.

Source : Statistique Canada.

Valeur des livraisons québécoises des principaux produits forestiers (y compris les meubles et l'impression) (M\$)

	2008	2009
Scieries	2 758	1 909
Autres menuiseries préfabriquées	864	813
Panneaux de lamelles orientées	91	78
Panneaux de particules	584	547
Portes et fenêtres en bois	731	655
Boîtes et palettes en bois	196	168
Produits de charpente en bois	329	
Armoires de cuisine en bois	810	731
Meubles	3 702	3 215
Pâtes à papier	990	629
Papier journal	3 105	2 305
Cartons	886	778
Contenants en carton	1 169	1 174
Impression	2 709	2 633

Source : Institut de la statistique du Québec.

Mises en chantier au Canada et aux États-Unis (nombre d'unités)

	2008	2009
Canada	211 056	138 356
États-Unis	905 500	547 000

Sources : Société canadienne d'hypothèques et de logement et US Census Bureau.

Balance commerciale¹ québécoise dans le secteur des produits forestiers et dans l'ensemble des produits² en 2008 (y compris les meubles et l'impression) (M\$)

	Importations	Exportations	Balance commerciale
Fabrication de produits en bois, de meubles et de produits connexes	1 424,8	2 863,7	1 438,9
Usines de pâte à papier, de papier et de carton, de fabrication de produits en papier transformé et d'impression et activités connexes	1 226,8	7 046,9	6 108,1
Total des produits forestiers	2 651,6	9 910,6	7 547,0
Ensemble des produits	87 573,0	71 022,1	-16 550,9

1. Solde des échanges commerciaux en provenance et à destination de l'extérieur du Canada.

2. Appellations conformes au SCIAN.

Source : Institut de la statistique du Québec.

Indicateurs financiers

	2008	2009
Taux de change moyen (\$ CA/\$ US)	1,066	1,142
Taux de change moyen (\$ CA/€)	1,962	1,780
Taux de change moyen (\$ CA/¥)	1,560	1,586
Taux de change moyen (\$ CA/₹)	0,010	0,012
Taux d'escompte moyen		
• Canada (%)	3,21	0,65
• États-Unis (%)	1,84	0,16
Taux préférentiel moyen		
• Canada (%)	4,73	2,40
• États-Unis (%)	4,88	3,25
Indice boursier (cours des papiers et produits de la forêt à la Bourse de Toronto)	8 987,70	11 746,11

Sources : Banque du Canada et <http://www.djindexes.com>.

12 Le secteur forestier dans l'économie québécoise

12.0 Points saillants (suite)

12.00.01 (2)

Prix moyen des principaux produits forestiers

	2008	2009
Bois d'œuvre résineux, Toronto-vert (prix composé) (\$ CA/1 000 pmp)	248,3	230,2
Bois d'œuvre résineux, Columbus-sec (prix composé) (\$ CA/1 000 pmp)	300,3	289,7
Bois d'œuvre feuillu, Montréal (prix pondéré) (\$ CA/1 000 pmp)	563,6	508,2
Contreplaqué (12,5 mm) (\$ CA/1 000 pi ²)	433,0	..
Panneaux à lamelles orientées 7/16" (OSB) (\$ CA/1 000 pi ²)	190,0	206,0
Pâte kraft blanchie de résineux (\$ US/tm)	740,0	830,0
Pâte kraft blanchie de feuillus (\$ US/tm)	665,0	715,0
Papier journal (\$ US/tm)	530,0	580,0

Sources : Pribec, Madison's Canadian Lumber Reporter, Random Lengths Publications, RISI, Inc.

Revenus estimés tirés des copeaux au Québec ¹ (\$ CA/1 000 pmp)

	2008	2009
	129,0	125,0

1. Revenus estimés par 1 000 pmp produit.

Source : Ministère des Ressources naturelles et de la Faune (compilation interne).

Bénéfices de l'industrie canadienne des produits forestiers

	2007	2008
Bénéfices (M\$)	247	-6
Bénéfices/ventes (%)	1,2	-0,1

Source : Statistique Canada : 61-008.

Importance des scieries intégrées à des papetières dans la consommation québécoise autorisée de bois ronds

1987	28,1 % de la consommation totale
2008	46,8 % de la consommation totale

Source : Ministère des Ressources naturelles et de la Faune (compilation interne).

Budgets alloués aux secteurs des forêts et des services régionaux du MRNF ¹ en 2008-2009 ² ('000 \$)

Recherche-développement	9 921,0
Politiques et programmes forestiers	166 579,8
Planification et suivi des interventions en forêt	64 200,0
Production de plants	39 842,1
Gestion interne et soutien	900,0
Prêts forestiers	500,0
Total	281 942,9

1. Ministère des Ressources naturelles et de la Faune.

2. Y compris le Fonds forestier (financé conjointement par le MRNF et l'industrie) :

recherche forestière, inventaires forestiers, production de plants, planification et contrôle.

Source : Ministère des Ressources naturelles et de la Faune, Direction des ressources financières (compilation interne).

12 Le secteur forestier dans l'économie québécoise

12.1 Indicateurs économiques et financiers

Indicateurs économiques du secteur forestier

Secteur forestier (y compris les meubles et l'impression)/activité économique

12.01.01

	Emplois totaux				Traitements et salaires totaux			
	2004	2005	2006	2007	2004	2005	2006	2007
A. Foresterie et exploitation forestière (SCIAN 113)	12 660	14 007	12 823	12 037	597 631	614 559	531 371	474 734
B. Fabrication de produits en bois (SCIAN 321)	38 399	37 990	35 608	31 740	1 455 023	1 455 439	1 374 582	1 276 843
C. Fabrication du papier (SCIAN 322)	27 671	26 994	25 016	23 571	1 554 709	1 550 057	1 438 411	1 389 101
D. Activité manufacturière totale	500 675	482 821	466 824	451 724	21 323 005	200 950 925	21 041 020	20 736 263
E. Activité économique totale	3 680 500	3 717 300	3 765 400	3 851 700	119 063 200	111 875 869	121 430 385	125 080 106
Industries du bois / activité manufacturière totale (B/D) ¹	7,7 %	7,9 %	7,6 %	7,0 %	6,8 %	0,7 %	6,5 %	6,2 %
Industries du papier et des produits connexes / activité manufacturière totale (C/D) ¹	5,5 %	5,6 %	5,4 %	5,2 %	7,3 %	0,8 %	6,8 %	6,7 %
Activité manufacturière (secteur forestier) / activité manufacturière totale (B+C/D) ¹	13,2 %	13,5 %	13,0 %	12,2 %	14,1 %	1,5 %	13,4 %	12,9 %
Secteur forestier / activité économique totale ((A+B+C)/E) ¹	2,1 %	2,1 %	2,0 %	1,7 %	3,0 %	3,2 %	2,8 %	2,5 %
Activité manufacturière totale / activité économique totale (D/E) ¹	13,6 %	13,0 %	12,4 %	11,7 %	17,9 %	179,6 %	17,3 %	16,6 %
	Revenu total ('000 \$)				Valeur ajoutée ² à l'activité totale ('000 \$)			
	2004	2005	2006	2007	2004	2005	2006	2007
A. Foresterie et exploitation forestière (SCIAN 113)	3 106 002	3 307 968	3 089 201	3 020 490	1 226 827	1 354 351	1 165 478	1 093 621
B. Fabrication de produits en bois (SCIAN 321)	10 118 706	10 022 563	9 086 820	7 946 008	4 398 614	4 051 310	3 573 072	2 952 631
C. Fabrication du papier (SCIAN 322)	10 795 270	10 974 999	10 576 982	10 138 535	4 362 839	4 430 941	4 317 220	3 796 211
D. Activité manufacturière totale	147 470 739	152 348 158	157 670 122	156 321 340	67 209 390	69 453 707	69 469 468	66 779 941
E. Activité économique totale	232 823 200	237 724 800	242 136 500	248 542 300
Industries du bois / activité manufacturière totale (B/D) ¹	6,9 %	6,6 %	5,8 %	5,1 %	6,5 %	5,8 %	5,1 %	4,4 %
Industries du papier et des produits connexes / activité manufacturière totale (C/D) ¹	7,3 %	7,2 %	6,7 %	6,5 %	6,5 %	6,4 %	6,2 %	5,7 %
Activité manufacturière (secteur forestier) / activité manufacturière totale (B+C/D) ¹	14,2 %	13,8 %	12,5 %	11,6 %	13,0 %	12,2 %	11,4 %	10,1 %
Secteur forestier / activité économique totale ((A+B+C)/E) ¹	4,3 %	4,1 %	3,7 %	3,2 %
Activité manufacturière totale / activité économique totale (D/E) ¹	28,9 %	29,2 %	28,7 %	26,9 %

1. Rapport entre les valeurs.

2. La valeur ajoutée à l'activité totale a été estimée selon le calcul suivant : Revenu total + Total des stocks de fermeture - Total des stocks d'ouverture - Coût en énergie et approvisionnement en eau - Coût des matières et fournitures.

Sources : Statistique Canada (selon l'enquête annuelle sur les manufactures et l'exploitation forestière).

Statistique Canada : L'observateur économique canadien, 11-010.

Institut de la statistique du Québec, Comptes économiques du Québec.

12 Le secteur forestier dans l'économie québécoise

12.1 Indicateurs économiques et financiers (suite)

Indicateurs économiques du secteur forestier (suite)

Secteur forestier (y compris les meubles et l'impression)/activité économique

12.01.01(2)

	Emplois totaux (n)				Traitements et salaires totaux ('000 \$)			
	2004	2005	2006	2007	2004	2005	2006	2007
A. Foresterie et exploitation forestière (SCIAN 113)	12 660	14 007	12 823	12 037	597 631	614 559	531 371	474 734
B. Fabrication de produits en bois (SCIAN 321)	38 399	37 990	35 608	31 740	1 455 023	1 455 439	1 374 582	1 276 843
C. Meubles et produits connexes (SCIAN 337)	33 347	34 007	31 587	30 712	1 087 337	1 074 424	1 004 699	998 422
D. Fabrication du papier (SCIAN 322)	27 671	26 994	25 016	23 571	1 554 709	1 550 057	1 438 411	1 389 101
E. Impression et activités connexes (SCIAN 323)	20 739	19 314	18 759	18 885	908 949	851 121	827 514	835 106
F. Activité manufacturière totale	500 675	482 821	466 824	451 724	21 323 005	200 950 925	21 041 020	20 736 263
E. Activité économique totale	3 680 500	3 717 300	3 765 400	3 851 700	119 063 200	111 875 869	121 430 385	125 080 106
Industries du bois et du meuble / activité manufacturière totale ((B+C)/F) ¹	14,3 %	14,9 %	14,4 %	13,8 %	11,9 %	1,3 %	11,3 %	11,0 %
Industries du papier et de l'impression / activité manufacturière totale ((D+E)/F) ¹	9,7 %	9,6 %	9,4 %	9,4 %	11,6 %	1,2 %	10,8 %	10,7 %
Activité manufacturière (secteur forestier) / activité manufacturière totale ((B+C+D+E)/F) ¹	24,0 %	24,5 %	23,8 %	23,2 %	23,5 %	2,5 %	22,1 %	21,7 %
Secteur forestier / activité économique totale ((A+B+C+D+E)/G) ¹	3,6 %	3,6 %	3,3 %	3,0 %	4,7 %	5,0 %	4,3 %	4,0 %
Activité manufacturière totale / activité économique totale (F/G) ¹	13,6 %	13,0 %	12,4 %	11,7 %	17,9 %	179,6 %	17,3 %	16,6 %
	Revenu total ('000 \$)				Valeur ajoutée ² à l'activité totale ('000 \$)			
	2004	2005	2006	2007	2004	2005	2006	2007
A. Foresterie et exploitation forestière (SCIAN 113)	3 106 002	3 307 968	3 089 201	3 020 490	1 226 827	1 354 351	1 165 478	1 093 621
B. Fabrication de produits en bois (SCIAN 321)	10 118 706	10 022 563	9 086 820	7 946 008	4 398 614	4 051 310	3 573 072	2 952 631
E. Meubles et produits connexes (SCIAN 337)	4 261 639	4 119 378	3 936 123	3 906 318	2 584 895	2 240 710	2 120 726	2 133 587
C. Fabrication du papier (SCIAN 322)	10 795 270	10 974 999	10 576 982	10 138 535	4 362 839	4 430 941	4 317 220	3 796 211
D. Impression et activités connexes (SCIAN 323)	3 473 584	3 315 565	3 225 022	3 332 805	2 064 240	1 829 454	1 801 796	1 915 812
F. Activité manufacturière totale	147 470 739	152 348 158	157 670 122	156 321 340	67 209 390	69 453 707	69 469 468	66 779 941
G. Activité économique totale	232 823 200	237 724 800	242 136 500	248 542 300
Industries du bois et du meuble / activité manufacturière totale ((B+C)/F) ¹	9,8 %	9,3 %	8,3 %	7,0 %	10,4 %	9,1 %	8,2 %	7,6 %
Industries du papier et de l'impression / activité manufacturière totale ((D+E)/F) ¹	9,7 %	9,4 %	8,8 %	8,6 %	9,6 %	9,0 %	8,8 %	8,6 %
Activité manufacturière (secteur forestier) / activité manufacturière totale ((B+C+D+E)/F) ¹	19,4 %	18,7 %	17,0 %	18,1 %	20,0 %	18,1 %	17,0 %	16,2 %
Secteur forestier / activité économique totale ((A+B+C+D+E)/G) ¹	6,3 %	5,8 %	5,4 %	4,8 %
Activité manufacturière totale / activité économique totale (F/G) ¹	28,9 %	29,2 %	28,7 %	26,9 %

1. Rapport entre les valeurs.

2. La valeur ajoutée à l'activité totale a été estimée selon le calcul suivant : Revenu total + Total des stocks de fermeture - Total des stocks d'ouverture
- Coût en énergie et approvisionnement en eau - Coût des matières et fournitures.

Sources : Statistique Canada (selon l'enquête annuelle sur les manufactures et l'exploitation forestière).

Statistique Canada : L'observateur économique canadien, 11-010.

Institut de la statistique du Québec. Comptes économiques du Québec.

12 Le secteur forestier dans l'économie québécoise

12.1 Indicateurs économiques et financiers (suite)

Dépenses en immobilisations et en réparations du secteur forestier

12.01.02

A) Québec

Années	Foresterie et exploitation forestière (M\$)			Industrie de la fabrication de produits en bois (M\$)			Industrie de la fabrication du papier (M\$)			Total
	SCIAN 113			SCIAN 321			SCIAN 322			
	Immobilisations	Réparations	Sous-total	Immobilisations	Réparations	Sous-total	Immobilisations	Réparations	Sous-total	
1994	95,1	31,7	126,8	280,6	203,5	484,1	793,9	527,9	1 321,8	1 932,7
1995	45,2	59,6	104,8	362,6	164,0	526,6	1 049,8	479,9	1 529,7	2 161,0
1996	52,8	17,9	70,7	375,8	117,5	493,3	1 004,3	430,0	1 434,3	1 998,2
1997	62,5	119,7	182,2	515,8	161,8	677,6	879,0	529,7	1 408,7	2 268,5
1998	68,0	37,4	105,4	355,6	221,8	577,3	914,4	528,0	1 442,4	2 125,1
1999	132,6	81,1	213,7	463,5	185,8	649,2	845,8	526,8	1 372,5	2 235,4
2000	178,5	89,5	268,0	574,9	179,0	753,9	966,4	639,8	1 606,2	2 628,0
2001	137,2	130,5	267,8	254,9	192,7	447,6	675,7	575,8	1 251,5	1 966,8
2002	144,4	103,0	247,4	218,1	222,5	440,7	655,2	553,9	1 209,1	1 897,1
2003	52,6	87,6	140,2	241,8	325,4	567,2	1 119,7	577,8	1 697,4	2 404,8
2004	49,6	104,4	154,0	348,9	363,1	712,1	379,0	405,8	784,8	1 650,9
2005	62,7	101,8	164,6	337,7	342,6	680,3	347,3	382,0	729,4	1 574,3
2006	57,1	86,8	143,9	367,1	285,1	652,2	316,1	375,9	692,0	1 488,1
2007	35,2	106,9	142,1	392,2	307,1	699,3	329,9	360,9	690,8	1 532,2
2008	38,1	507,6	326,3
2009	37,6	222,1	364,3

B) Canada

Années	Foresterie et exploitation forestière (M\$)			Industrie de la fabrication de produits en bois (M\$)			Industrie de la fabrication du papier (M\$)			Total
	SCIAN 113			SCIAN 321			SCIAN 322			
	Immobilisations	Réparations	Sous-total	Immobilisations	Réparations	Sous-total	Immobilisations	Réparations	Sous-total	
1994	425,7	597,0	1 022,7	1 309,4	743,5	2 052,9	2 217,6	1 996,7	4 214,3	7 289,9
1995	374,4	362,3	736,8	1 814,2	777,8	2 591,9	3 536,5	2 064,3	5 600,8	8 929,5
1996	338,9	244,3	583,2	1 306,7	618,1	1 924,8	3 154,8	1 744,6	4 899,5	7 407,5
1997	327,2	361,5	688,6	1 446,2	881,6	2 327,7	2 735,2	1 919,7	4 654,9	7 671,2
1998	388,4	394,5	782,9	1 114,0	842,5	1 956,5	2 173,3	1 978,2	4 151,6	6 891,0
1999	405,5	401,1	806,6	1 043,8	887,8	1 931,6	2 032,9	1 919,0	3 951,9	6 690,1
2000	406,4	407,6	813,9	1 714,0	854,9	2 568,9	2 379,5	2 256,2	4 635,7	8 018,5
2001	307,0	484,4	791,3	910,3	1 017,8	1 928,1	1 942,3	2 225,9	4 168,3	6 887,7
2002	284,6	379,1	663,7	816,7	956,1	1 772,8	1 579,2	2 075,2	3 654,4	6 090,9
2003	362,6	518,2	880,9	1 101,2	1 054,5	2 155,6	2 208,1	2 132,8	4 340,9	7 377,4
2004	362,8	500,5	863,2	1 350,5	1 467,7	2 818,2	1 395,5	1 927,3	3 322,9	7 004,3
2005	352,5	467,3	819,8	1 633,7	1 331,3	2 965,0	1 424,7	1 943,2	3 367,9	7 152,7
2006	308,1	409,3	717,4	1 431,6	1 383,7	2 815,3	1 293,6	1 691,1	2 984,7	6 517,4
2007	200,1	344,3	544,4	1 088,2	1 237,1	2 325,3	1 319,3	1 554,5	2 873,8	5 743,5
2008	218,4	864,0	1 098,5
2009	241,2	614,9	922,1

Sources : Institut de la statistique du Québec : Investissements privés et publics.
Statistique Canada : 61-205 et 61-206

12 Le secteur forestier dans l'économie québécoise

12.1 Indicateurs économiques et financiers (suite)

Dépenses en immobilisations et en réparations du secteur forestier (suite)

12.01.02 (2)

A) Québec (y compris les meubles et l'impression)

Années	Foresterie et exploitation forestière (M\$)			Industrie de la fabrication de produits en bois (M\$)			Industrie de la fabrication du papier (M\$)			Sous-total
	SCIAN 113			SCIAN 321			SCIAN 322			
	Immobilisations	Réparations	Sous-total	Immobilisations	Réparations	Sous-total	Immobilisations	Réparations	Sous-total	
1994	95,1	31,7	126,8	280,6	203,5	484,1	793,9	527,9	1 321,8	1 932,7
1995	45,2	59,6	104,8	362,6	164,0	526,6	1 049,8	479,9	1 529,7	2 161,0
1996	52,8	17,9	70,7	375,8	117,5	493,3	1 004,3	430,0	1 434,3	1 998,2
1997	62,5	119,7	182,2	515,8	161,8	677,6	879,0	529,7	1 408,7	2 268,5
1998	68,0	37,4	105,4	355,6	221,8	577,3	914,4	528,0	1 442,4	2 125,1
1999	132,6	81,1	213,7	463,5	185,8	649,2	845,8	526,8	1 372,5	2 235,4
2000	178,5	89,5	268,0	574,9	179,0	753,9	966,4	639,8	1 606,2	2 628,0
2001	137,2	130,5	267,8	254,9	192,7	447,6	675,7	575,8	1 251,5	1 966,8
2002	144,4	103,0	247,4	218,1	222,5	440,7	655,2	553,9	1 209,1	1 897,1
2003	52,6	87,6	140,2	241,8	325,4	567,2	1 119,7	577,8	1 697,4	2 404,8
2004	49,6	104,4	154,0	348,9	363,1	712,1	379,0	405,8	784,8	1 509,9
2005	62,7	101,8	164,6	337,7	342,6	680,3	347,3	382,0	729,4	1 574,3
2006	57,1	86,8	143,9	367,1	285,1	652,2	316,1	375,9	692,0	1 488,1
2007	35,2	106,9	142,1	392,2	307,1	699,3	329,9	360,9	690,8	1 532,2
2008	38,1	507,6	326,3
2009	37,6	222,1	364,3

Années	Meubles et produits connexes (M\$)			Impression et activités connexes (M\$)			Total
	SCIAN 337			SCIAN 323			
	Immobilisations	Réparations	Sous-total	Immobilisations	Réparations	Sous-total	
1994	23,2	11,4	34,6	73,9	36,8	110,7	2 078,0
1995	28,5	14,0	42,5	59,0	32,5	91,5	2 295,0
1996	53,5	16,5	70,0	86,5	25,4	111,9	2 180,1
1997	64,5	24,2	88,7	56,3	23,2	79,5	2 436,7
1998	91,2	23,5	114,7	93,2	42,7	135,9	2 375,7
1999	141,2	29,3	170,5	86,1	37,7	123,8	2 529,7
2000	127,5	31,8	159,3	126,9	41,1	168,0	2 955,3
2001	117,5	28,9	146,4	111,6	43,7	155,3	2 268,6
2002	72,4	29,1	101,6	88,5	33,8	122,3	2 121,0
2003	65,5	23,1	88,6	98,8	53,1	151,9	2 645,2
2004	69,9	39,9	109,7	80,9	42,6	123,5	1 884,1
2005	65,2	41,5	106,7	132,0	44,2	176,1	1 857,1
2006	62,8	40,7	103,5	101,1	39,8	140,9	1 732,5
2007	86,9	47,1	134,0	139,3	39,8	179,1	1 845,3
2008	93,5	115,4
2009	64,9	75,5

Sources : Institut de la statistique du Québec : Investissements privés et publics.
Statistique Canada : 61-205 et 61-206

12 Le secteur forestier dans l'économie québécoise

12.1 Indicateurs économiques et financiers (suite)

Dépenses en immobilisations et en réparations du secteur forestier (suite)

B) Canada (y compris les meubles et l'impression)

12.01.02 (2)

Années	Foresterie et exploitation forestière (M\$)			Industrie de la fabrication de produits en bois (M\$)			Industrie de la fabrication du papier (M\$)			Sous-total
	SCIAN 113			SCIAN 321			SCIAN 322			
	Immobilisations	Réparations	Sous-total	Immobilisations	Réparations	Sous-total	Immobilisations	Réparations	Sous-total	
1994	425,7	597,0	1 022,7	1 309,4	743,5	2 052,9	2 217,6	1 996,7	4 214,3	7 289,9
1995	374,4	362,3	736,8	1 814,2	777,8	2 591,9	3 536,5	2 064,3	5 600,8	8 929,5
1996	338,9	244,3	583,2	1 306,7	618,1	1 924,8	3 154,8	1 744,6	4 899,5	7 407,5
1997	327,2	361,5	688,6	1 446,2	881,6	2 327,7	2 735,2	1 919,7	4 654,9	7 671,2
1998	388,4	394,5	782,9	1 114,0	842,5	1 956,5	2 173,3	1 978,2	4 151,6	6 891,0
1999	405,5	401,1	806,6	1 043,8	887,8	1 931,6	2 032,9	1 919,0	3 951,9	6 690,1
2000	406,4	407,6	813,9	1 714,0	854,9	2 568,9	2 379,5	2 256,2	4 635,7	8 018,5
2001	307,0	484,4	791,3	910,3	1 017,8	1 928,1	1 942,3	2 225,9	4 168,3	6 887,7
2002	284,6	379,1	663,7	816,7	956,1	1 772,8	1 579,2	2 075,2	3 654,4	6 090,9
2003	362,6	518,2	880,9	1 101,2	1 054,5	2 155,6	2 208,1	2 132,8	4 340,9	7 377,4
2004	362,8	500,5	863,2	1 350,5	1 467,7	2 818,2	1 395,5	1 927,3	3 322,9	7 004,3
2005	352,5	467,3	819,8	1 633,7	1 331,3	2 965,0	1 424,7	1 943,2	3 367,9	7 152,7
2006	308,1	409,3	717,4	1 431,6	1 383,7	2 815,3	1 293,6	1 691,1	2 984,7	6 517,4
2007	200,1	344,3	544,4	1 088,2	1 237,1	2 325,3	1 319,3	1 554,5	2 873,8	5 743,5
2008	218,4	864,0	1 098,5
2009	241,2	614,9	922,1

Années	Meubles et produits connexes (M\$)			Impression et activités connexes (M\$)			Total
	SCIAN 337			SCIAN 323			
	Immobilisations	Réparations	Sous-total	Immobilisations	Réparations	Sous-total	
1994	121,1	56,5	177,6	273,0	92,9	365,9	7 833,4
1995	122,3	52,6	174,9	227,8	100,2	328,0	9 432,4
1996	162,5	45,8	208,3	340,8	95,0	435,8	8 051,6
1997	263,3	67,9	331,2	304,6	84,9	389,5	8 391,9
1998	270,8	79,8	350,6	395,6	138,8	534,4	7 776,0
1999	296,2	112,1	408,3	300,5	136,1	436,7	7 535,1
2000	328,2	113,7	441,9	369,8	127,2	497,0	8 957,4
2001	275,7	106,2	381,9	367,0	160,1	527,1	7 796,7
2002	212,1	86,6	298,7	310,6	135,4	445,9	6 835,5
2003	242,4	102,9	345,3	377,7	171,0	548,7	8 271,4
2004	243,3	105,3	348,6	334,7	169,4	504,1	7 857,0
2005	204,1	99,5	303,6	373,9	162,8	536,8	7 993,1
2006	203,4	97,7	301,1	385,7	168,7	554,4	7 372,9
2007	292,4	129,4	421,8	537,8	181,3	719,1	6 884,4
2008	242,3	483,5
2009	179,9	479,7

Sources : Institut de la statistique du Québec : Investissements privés et publics.
Statistique Canada : 61-205 et 61-206

12 Le secteur forestier dans l'économie québécoise

12.1 Indicateurs économiques et financiers (suite)

Indicateurs économiques du secteur forestier (suite)

12.01.03

L'activité régionale du secteur de la transformation des produits forestiers

Groupes d'industries	01 Bas-Saint-Laurent											
	A ¹ (Nombre d'emplois)				B ² (M\$)				C ³ (M\$)			
	2004	2005	2006	2007	2004	2005	2006	2007	2004	2005	2006	2007
Industries de la fabrication de produits en bois	2 396	2 738	2 511	2 388	94,1	107,1	95,6	102,3	604,9	681,8	629,2	620,4
Industries de la fabrication du papier	704	690	673	631	43,8	44,2	44,4	43,2	414,8	403,4	441,3	434,3
Total	3 100	3 428	3 184	3 019	137,9	151,3	140,0	145,6	1 019,7	1 085,3	1 070,5	1 054,6

Groupes d'industries	02 Saguenay—Lac-Saint-Jean											
	A ¹ (Nombre d'emplois)				B ² (M\$)				C ³ (M\$)			
	2004	2005	2006	2007	2004	2005	2006	2007	2004	2005	2006	2007
Industries de la fabrication de produits en bois	2 835	3 263	3 218	2 750	116,3	139,1	135,1	121,4	1 097,6	1 162,5	1 158,3	935,9
Industries de la fabrication du papier	2 005	1 968	1 924	1 789	114,1	118,9	116,1	103,1	888,6	904,0	951,6	834,6
Total	4 840	5 231	5 142	4 539	230,5	258,0	251,2	224,5	1 986,2	2 066,5	2 109,8	1 770,5

Groupes d'industries	03 Capitale-Nationale											
	A ¹ (Nombre d'emplois)				B ² (M\$)				C ³ (M\$)			
	2004	2005	2006	2007	2004	2005	2006	2007	2004	2005	2006	2007
Industries de la fabrication de produits en bois	1 377	1 206	1 257	1 162	55,8	51,8	48,0	44,1	334,5	302,0	275,4	274,6
Industries de la fabrication du papier	2 934	2 819	2 297	2 171	161,5	158,2	136,6	126,5	980,3	1 007,2	969,1	925,0
Total	4 311	4 025	3 554	3 333	217,3	210,0	184,6	170,6	1 314,8	1 309,2	1 244,5	1 199,6

Groupes d'industries	04 Mauricie											
	A ¹ (Nombre d'emplois)				B ² (M\$)				C ³ (M\$)			
	2004	2005	2006	2007	2004	2005	2006	2007	2004	2005	2006	2007
Industries de la fabrication de produits en bois	2 922	2 767	2 456	2 028	109,3	100,4	85,8	70,6	764,6	663,9	602,5	437,9
Industries de la fabrication du papier	3 652	3 592	3 519	3 143	218,6	221,6	215,3	200,7	1 739,2	1 828,6	1 784,2	1 564,6
Total	6 574	6 359	5 975	5 171	327,9	322,0	301,0	271,2	2 503,8	2 492,5	2 386,8	2 002,4

Groupes d'industries	05 Estrie											
	A ¹ (Nombre d'emplois)				B ² (M\$)				C ³ (M\$)			
	2004	2005	2006	2007	2004	2005	2006	2007	2004	2005	2006	2007
Industries de la fabrication de produits en bois	2 993	2 836	2 562	2 309	105,0	104,2	98,1	90,6	667,7	690,8	649,5	551,1
Industries de la fabrication du papier	2 110	2 336	2 156	2 086	137,9	141,4	132,9	144,5	924,1	1 014,3	1 004,0	1 011,5
Total	5 103	5 172	4 718	4 395	242,9	245,6	231,0	235,0	1 591,9	1 705,1	1 653,5	1 562,7

Groupes d'industries	06 Montréal											
	A ¹ (Nombre d'emplois)				B ² (M\$)				C ³ (M\$)			
	2004	2005	2006	2007	2004	2005	2006	2007	2004	2005	2006	2007
Industries de la fabrication de produits en bois	1 180	1 138	1 058	F	44,9	44,6	39,2	F	363,0	337,2	224,9	F
Industries de la fabrication du papier	5 423	5 090	4 610	4 245	281,4	266,6	245,3	228,1	1 561,2	1 497,1	1 397,9	1 334,4
Total	6 603	6 228	5 668	4 245	326,3	311,2	284,5	228,1	1 924,1	1 834,2	1 622,9	1 334,4

1. A : Emplois, à l'activité totale.

2. B : Traitements et salaires totaux, à l'activité totale.

3. C : Revenu total, à l'activité totale.

4. Hypothèses de répartition régionale de la Direction des orientations budgétaires, économiques et financières du MRNF.

5. Données confidentielles : La Loi de l'Institut de la statistique du Québec ne permet pas de publier de données sur les regroupements qui comprennent moins de trois sociétés ou trois sociétés et plus dont une ou deux sont dominantes.

Sources : Institut de la statistique du Québec, Statistiques manufacturières régionales, édition 2004, 2005, 2006, 2007 et MRNF.

12 Le secteur forestier dans l'économie québécoise

12.1 Indicateurs économiques et financiers (suite)

Indicateurs économiques du secteur forestier (suite)

12.01.03

L'activité régionale du secteur de la transformation des produits forestiers (suite)

Groupes d'industries	07 Outaouais											
	A ¹ (Nombre d'emplois)				B ² (M\$)				C ³ (M\$)			
	2004	2005	2006	2007	2004	2005	2006	2007	2004	2005	2006	2007
Industries de la fabrication de produits en bois	1 534	1 326	1 064	825	58,8	48,7	40,1	31,7	341,5	290,8	253,8	189,4
Industries de la fabrication du papier	2 123	2 000	1 865	1 872	124,0	123,3	125,0	130,7	845,8	913,5	916,8	989,6
Total	3 657	3 326	2 929	2 697	182,8	171,9	165,2	162,4	1 187,3	1 204,3	1 170,6	1 179,0

Groupes d'industries	08 Abitibi-Témiscamingue											
	A ¹ (Nombre d'emplois)				B ² (M\$)				C ³ (M\$)			
	2004	2005	2006	2007	2004	2005	2006	2007	2004	2005	2006	2007
Industries de la fabrication de produits en bois	2 939	2 879	2 370	2 116	127,9	126,0	100,7	88,2	964,7	964,9	744,5	596,2
Industries de la fabrication du papier	x	x	x	x	x	x	x	x	x	x	x	x
Total												

Groupes d'industries	09 Côte-Nord											
	A ¹ (Nombre d'emplois)				B ² (M\$)				C ³ (M\$)			
	2004	2005	2006	2007	2004	2005	2006	2007	2004	2005	2006	2007
Industries de la fabrication de produits en bois	1 364	1 366	1 293	1 153	51,6	52,3	52,5	44,2	296,8	390,2	332,6	267,9
Industries de la fabrication du papier ⁵	x	x	x	x	x	x	x	x	x	x	x	x
Total												

Groupes d'industries	10 Nord-du-Québec											
	A ¹ (Nombre d'emplois)				B ² (M\$)				C ³ (M\$)			
	2004	2005	2006	2007	2004	2005	2006	2007	2004	2005	2006	2007
Industries de la fabrication de produits en bois ⁵	x	x	1 279	1 099	x	x	68,3	58,9	x	x	419,2	348,0
Industries de la fabrication du papier ⁵	x	x	x	x	x	x	x	x	x	x	x	x
Total⁵												

Groupes d'industries	11 Gaspésie—Îles-de-la-Madeleine											
	A ¹ (Nombre d'emplois)				B ² (M\$)				C ³ (M\$)			
	2004	2005	2006	2007	2004	2005	2006	2007	2004	2005	2006	2007
Industries de la fabrication de produits en bois	x	588	521	467	x	20,6	18,4	13,4	x	159,3	147,4	135,0
Meubles et produits connexes	F	F	F	F	F	F	F	F	2,3	2,2	2,3	2,6
Industries de la fabrication du papier ⁵	x	x	x	x	x	x	x	x	x	x	x	x
Impression et activités connexes	F	F	F	F	F	F	F	F	4,1	3,9	3,8	3,4
Total⁵												

Groupes d'industries	12 Chaudière-Appalaches											
	A ¹ (Nombre d'emplois)				B ² (M\$)				C ³ (M\$)			
	2004	2005	2006	2007	2004	2005	2006	2007	2004	2005	2006	2007
Industries de la fabrication de produits en bois	6 939	6 822	6 613	5 545	242,9	244,2	244,8	219,4	1 612,0	1 626,2	1 515,4	1 326,4
Industries de la fabrication du papier ⁵	x	x	x	x	x	x	x	x	x	x	x	x
Total												

1. A : Emplois, à l'activité totale.

2. B : Traitements et salaires totaux, à l'activité totale.

3. C : Revenu total, à l'activité totale.

4. Hypothèses de répartition régionale de la Direction des orientations budgétaires, économiques et financières du MRNF.

5. Données confidentielles : La Loi de l'Institut de la statistique du Québec ne permet pas de publier de données sur les regroupements qui comprennent moins de trois sociétés ou trois sociétés et plus dont une ou deux sont dominantes.

Sources : Institut de la statistique du Québec, Statistiques manufacturières régionales, édition 2004, 2005, 2006, 2007 et MRNF.

12 Le secteur forestier dans l'économie québécoise

12.1 Indicateurs économiques et financiers (suite)

Indicateurs économiques du secteur forestier (suite)

12.01.03

L'activité régionale du secteur de la transformation des produits forestiers (suite)

Groupes d'industries	13 Laval											
	A ¹ (Nombre d'emplois)				B ² (M\$)				C ³ (M\$)			
	2004	2005	2006	2007	2004	2005	2006	2007	2004	2005	2006	2007
Industries de la fabrication de produits en bois	388	x	595	612	12,2	x	23,3	26,0	69,1	x	157,8	172,6
Industries de la fabrication du papier	275	253	292	195	12,4	11,6	17,0	13,9	63,2	62,3	75,5	49,9
Total	663		887	807	24,5		40,4	39,9	132,3		233,3	222,5

Groupes d'industries	14 Lanaudière											
	A ¹ (Nombre d'emplois)				B ² (M\$)				C ³ (M\$)			
	2004	2005	2006	2007	2004	2005	2006	2007	2004	2005	2006	2007
Industries de la fabrication de produits en bois	1 700	1 641	1 353	1 114	62,1	60,4	54,8	42,6	492,3	445,3	313,0	228,2
Industries de la fabrication du papier	988	1 019	939	983	49,4	53,4	49,1	50,4	354,3	346,9	360,3	360,8
Total	2 688	2 660	2 292	2 097	111,4	113,8	103,9	93,0	846,7	792,2	673,2	589,0

Groupes d'industries	15 Laurentides											
	A ¹ (Nombre d'emplois)				B ² (M\$)				C ³ (M\$)			
	2004	2005	2006	2007	2004	2005	2006	2007	2004	2005	2006	2007
Industries de la fabrication de produits en bois	2 245	2 411	2 057	2 003	84,9	86,3	75,7	78,7	551,3	504,3	459,4	498,5
Industries de la fabrication du papier ⁵	x	x	x	x	x	x	x	x	x	x	x	x
Total												

Groupes d'industries	16 Montérégie											
	A ¹ (Nombre d'emplois)				B ² (M\$)				C ³ (M\$)			
	2004	2005	2006	2007	2004	2005	2006	2007	2004	2005	2006	2007
Industries de la fabrication de produits en bois	3 576	3 143	3 297	2 631	128,7	118,4	121,5	97,5	796,4	733,0	710,3	571,9
Industries de la fabrication du papier	1 537	1 822	1 713	1 685	49,4	94,3	91,8	88,4	528,7	679,7	548,5	592,6
Total	5 113	4 965	5 010	4 316	178,1	212,6	213,3	186,0	1 325,1	1 412,7	1 258,8	1 164,5

Groupes d'industries	17 Centre-du-Québec											
	A ¹ (Nombre d'emplois)				B ² (M\$)				C ³ (M\$)			
	2004	2005	2006	2007	2004	2005	2006	2007	2004	2005	2006	2007
Industries de la fabrication de produits en bois	2 136	2 125	2 104	1 891	71,9	69,2	72,7	70,7	504,1	473,7	462,0	431,0
Industries de la fabrication du papier	2 180	2 150	2 013	2 032	113,0	116,0	109,3	108,0	853,8	844,4	816,2	803,1
Total	4 316	4 275	4 117	3 923	184,8	185,3	182,0	178,7	1 357,9	1 318,1	1 278,3	1 234,1

1. A : Emplois, à l'activité totale.

2. B : Traitements et salaires totaux, à l'activité totale.

3. C : Revenu total, à l'activité totale.

4. Hypothèses de répartition régionale de la Direction des orientations budgétaires, économiques et financières du MRNF.

5. Données confidentielles : La Loi de l'Institut de la statistique du Québec ne permet pas de publier de données sur les regroupements qui comprennent moins de trois sociétés ou trois sociétés et plus dont une ou deux sont dominantes.

Sources : Institut de la statistique du Québec, Statistiques manufacturières régionales, édition 2004, 2005, 2006, 2007 et MRNF.

12 Le secteur forestier dans l'économie québécoise

12.1 Indicateurs économiques et financiers (suite)

Indicateurs économiques du secteur forestier (suite)

12.01.03 (2)

L'activité régionale du secteur de la transformation des produits forestiers (y compris les meubles et l'impression)

Groupes d'industries	01 Bas-Saint-Laurent											
	A ¹ (Nombre d'emplois)				B ² (M\$)				C ³ (M\$)			
	2004	2005	2006	2007	2004	2005	2006	2007	2004	2005	2006	2007
Industries de la fabrication de produits en bois	2 396	2 738	2 511	2 388	94,1	107,1	95,6	102,3	604,9	681,8	629,2	620,4
Meubles et produits connexes ⁵	578	545	546	607	15,8	15,0	14,3	17,8	58,6	60,6	59,2	65,1
Industries de la fabrication du papier	704	690	673	631	43,8	44,2	44,4	43,2	414,8	403,4	441,3	434,3
Impression et activités connexes	x	182	x	x	x	7,4	x	x	x	23,2	x	x
Total		4 155				174				1 169		

Groupes d'industries	02 Saguenay—Lac-Saint-Jean											
	A ¹ (Nombre d'emplois)				B ² (M\$)				C ³ (M\$)			
	2004	2005	2006	2007	2004	2005	2006	2007	2004	2005	2006	2007
Industries de la fabrication de produits en bois	2 835	3 263	3 218	2 750	116,3	139,1	135,1	121,4	1 097,6	1 162,5	1 158,3	935,9
Meubles et produits connexes	x	217	290	x	x	6,0	8,1	x	x	22,9	31,3	x
Industries de la fabrication du papier	2 005	1 968	1 924	1 789	114,1	118,9	116,1	103,1	888,6	904,0	951,6	834,6
Impression et activités connexes	x	x	x	x	x	x	x	x	x	x	x	x
Total												

Groupes d'industries	03 Capitale-Nationale											
	A ¹ (Nombre d'emplois)				B ² (M\$)				C ³ (M\$)			
	2004	2005	2006	2007	2004	2005	2006	2007	2004	2005	2006	2007
Industries de la fabrication de produits en bois	1 377	1 206	1 257	1 162	55,8	51,8	48,0	44,1	334,5	302,0	275,4	274,6
Meubles et produits connexes	1 630	1 657	1 471	1 507	55,3	51,8	59,0	47,5	216,5	204,0	246,2	210,3
Industries de la fabrication du papier	2 934	2 819	2 297	2 171	161,5	158,2	136,6	126,5	980,3	1 007,2	969,1	925,0
Impression et activités connexes	1 545	1 302	1 288	1 272	68,6	60,7	58,7	57,7	192,1	175,5	190,7	188,8
Total	7 486	6 984	6 313	6 112	341,2	322,5	302,3	275,8	1 723,4	1 688,7	1 681,4	1 598,7

Groupes d'industries	04 Mauricie											
	A ¹ (Nombre d'emplois)				B ² (M\$)				C ³ (M\$)			
	2004	2005	2006	2007	2004	2005	2006	2007	2004	2005	2006	2007
Industries de la fabrication de produits en bois	2 922	2 767	2 456	2 028	109,3	100,4	85,8	70,6	764,6	663,9	602,5	437,9
Meubles et produits connexes	2 447	2 472	2 133	1 949	72,5	75,5	71,3	65,3	386,5	365,3	324,4	272,7
Industries de la fabrication du papier	3 652	3 592	3 519	3 143	218,6	221,6	215,3	200,7	1 739,2	1 828,6	1 784,2	1 564,6
Impression et activités connexes	466	494	614	612	18,0	18,2	23,8	23,2	67,9	71,5	93,1	92,9
Total	9 487	9 325	8 722	7 732	418,4	415,8	396,2	359,7	2 958,3	2 929,3	2 804,2	2 368,1

Groupes d'industries	05 Estrie											
	A ¹ (Nombre d'emplois)				B ² (M\$)				C ³ (M\$)			
	2004	2005	2006	2007	2004	2005	2006	2007	2004	2005	2006	2007
Industries de la fabrication de produits en bois	2 993	2 836	2 562	2 309	105,0	104,2	98,1	90,6	667,7	690,8	649,5	551,1
Meubles et produits connexes	1 962	2 420	2 381	2 263	64,4	74,4	72,9	70,8	236,9	269,7	267,1	256,8
Industries de la fabrication du papier	2 110	2 336	2 156	2 086	137,9	141,4	132,9	144,5	924,1	1 014,3	1 004,0	1 011,5
Impression et activités connexes	835	874	845	x	34,3	36,5	36,2	x	148,6	157,7	155,2	x
Total	7 900	8 466	7 944		341,6	356,5	340,1		1 977,4	2 132,5	2 075,8	

Groupes d'industries	06 Montréal											
	A ¹ (Nombre d'emplois)				B ² (M\$)				C ³ (M\$)			
	2004	2005	2006	2007	2004	2005	2006	2007	2004	2005	2006	2007
Industries de la fabrication de produits en bois	1 180	1 138	1 058	F	44,9	44,6	39,2	F	363,0	337,2	224,9	F
Meubles et produits connexes	7 401	7 371	6 544	6 231	245,6	243,3	214,6	208,5	1 044,5	935,3	888,5	865,0
Industries de la fabrication du papier	5 423	5 090	4 610	4 245	281,4	266,6	245,3	228,1	1 561,2	1 497,1	1 397,9	1 334,4
Impression et activités connexes	8 963	8 321	7 830	7 801	404,5	378,5	359,5	362,2	1 422,6	1 346,9	1 285,5	1 322,3
Total	22 967	21 920	20 042	18 277	976,4	933,0	858,6	798,8	4 391,3	4 116,5	3 796,8	3 521,7

1. A : Emplois, à l'activité totale.

2. B : Traitements et salaires totaux, à l'activité totale.

3. C : Revenu total, à l'activité totale.

4. Hypothèses de répartition régionale de la Direction des orientations budgétaires, économiques et financières du MRNF.

5. Données confidentielles : La Loi de l'Institut de la statistique du Québec ne permet pas de publier de données sur les regroupements qui comprennent moins de trois sociétés ou trois sociétés et plus dont une ou deux sont dominantes.

Sources : Institut de la statistique du Québec, Statistiques manufacturières régionales, édition 2004, 2005, 2006, 2007 et MRNF.

12 Le secteur forestier dans l'économie québécoise

12.1 Indicateurs économiques et financiers (suite)

Indicateurs économiques du secteur forestier (suite)

12.01.03 (2)

L'activité régionale du secteur de la transformation des produits forestiers (y compris les meubles et l'impression) (suite)

Groupes d'industries	07 Outaouais											
	A ¹ (Nombre d'emplois)				B ² (M\$)				C ³ (M\$)			
	2004	2005	2006	2007	2004	2005	2006	2007	2004	2005	2006	2007
Industries de la fabrication de produits en bois	1 534	1 326	1 064	825	58,8	48,7	40,1	31,7	341,5	290,8	253,8	189,4
Meubles et produits connexes	x	F	F	319	x	F	F	9,7	x	29,2	32,8	39,4
Industries de la fabrication du papier	2 123	2 000	1 865	1 872	124,0	123,3	125,0	130,7	845,8	913,5	916,8	989,6
Impression et activités connexes	199	F	175	197	8,2	9,6	8,4	8,9	x	29,7	29,3	30,3
Total		3 326	3 104	3 213		181,5	173,618	181,0		1 263,1	1 232,7	1 248,7

Groupes d'industries	08 Abitibi-Témiscamingue											
	A ¹ (Nombre d'emplois)				B ² (M\$)				C ³ (M\$)			
	2004	2005	2006	2007	2004	2005	2006	2007	2004	2005	2006	2007
Industries de la fabrication de produits en bois	2 939	2 879	2 370	2 116	127,9	126,0	100,7	88,2	964,7	964,9	744,5	596,2
Meubles et produits connexes	F	x	x	x	F	x	x	x	8,3	x	x	x
Industries de la fabrication du papier	x	x	x	x	x	x	x	x	x	x	x	x
Impression et activités connexes	2 115	1 765	1 430	x	7,6	5,8	x	x	25,1	17,7	x	x
Total												

Groupes d'industries	09 Côte-Nord											
	A ¹ (Nombre d'emplois)				B ² (M\$)				C ³ (M\$)			
	2004	2005	2006	2007	2004	2005	2006	2007	2004	2005	2006	2007
Industries de la fabrication de produits en bois	1 364	1 366	1 293	1 153	51,6	52,3	52,5	44,2	296,8	390,2	332,6	267,9
Meubles et produits connexes	x	1 165	1 130	x	x	1,4	x	x	x	5,1	x	x
Industries de la fabrication du papier ⁵	x	x	x	x	x	x	x	x	x	x	x	x
Impression et activités connexes ⁵	F	x	x	x	F	x	x	x	2,7	x	x	x
Total												

Groupes d'industries	10 Nord-du-Québec											
	A ¹ (Nombre d'emplois)				B ² (M\$)				C ³ (M\$)			
	2004	2005	2006	2007	2004	2005	2006	2007	2004	2005	2006	2007
Industries de la fabrication de produits en bois ⁵	x	x	1 279	1 099	x	x	68,3	58,9	x	x	419,2	348,0
Meubles et produits connexes ⁵	x	x	F	x	x	x	F	x	x	x	x	x
Industries de la fabrication du papier ⁵	x	x	x	x	x	x	x	x	x	x	x	x
Impression et activités connexes ⁵	x	x	F	x	x	x	F	x	x	x	x	x
Total⁵												

Groupes d'industries	11 Gaspésie—Îles-de-la-Madeleine											
	A ¹ (Nombre d'emplois)				B ² (M\$)				C ³ (M\$)			
	2004	2005	2006	2007	2004	2005	2006	2007	2004	2005	2006	2007
Industries de la fabrication de produits en bois	x	588	521	467	x	20,6	18,4	13,4	x	159,3	147,4	135,0
Meubles et produits connexes	F	F	F	F	F	F	F	F	2,3	2,2	2,3	2,6
Industries de la fabrication du papier ⁵	x	x	x	x	x	x	x	x	x	x	x	x
Impression et activités connexes	F	F	F	F	F	F	F	F	4,1	3,9	3,8	3,4
Total⁵												

Groupes d'industries	12 Chaudière-Appalaches											
	A ¹ (Nombre d'emplois)				B ² (M\$)				C ³ (M\$)			
	2004	2005	2006	2007	2004	2005	2006	2007	2004	2005	2006	2007
Industries de la fabrication de produits en bois	6 939	6 822	6 613	5 545	242,9	244,2	244,8	219,4	1 612,0	1 626,2	1 515,4	1 326,4
Meubles et produits connexes	7 274	5 812	5 745	5 617	232,8	187,1	184,4	182,6	766,2	668,7	648,9	667,9
Industries de la fabrication du papier ⁵	x	x	x	x	x	x	x	x	x	x	x	x
Impression et activités connexes	x	x	x	x	x	x	x	x	x	x	x	x
Total												

1. A : Emplois, à l'activité totale.

2. B : Traitements et salaires totaux, à l'activité totale.

3. C : Revenu total, à l'activité totale.

4. Hypothèses de répartition régionale de la Direction des orientations budgétaires, économiques et financières du MRNF.

5. Données confidentielles : La Loi de l'Institut de la statistique du Québec ne permet pas de publier de données sur les regroupements qui comprennent moins de trois sociétés ou trois sociétés et plus dont une ou deux sont dominantes.

Sources : Institut de la statistique du Québec, Statistiques manufacturières régionales, édition 2004, 2005, 2006, 2007 et MRNF.

12 Le secteur forestier dans l'économie québécoise

12.1 Indicateurs économiques et financiers (suite)

Indicateurs économiques du secteur forestier (suite)

12.01.03 (2)

L'activité régionale du secteur de la transformation des produits forestiers (y compris les meubles et l'impression) (suite)

Groupes d'industries	13 Laval											
	A ¹ (Nombre d'emplois)				B ² (M\$)				C ³ (M\$)			
	2004	2005	2006	2007	2004	2005	2006	2007	2004	2005	2006	2007
Industries de la fabrication de produits en bois	388	x	595	612	12,2	x	23,3	26,0	69,1	x	157,8	172,6
Meubles et produits connexes	1 756	2 062	1 649	1 214	65,4	65,4	50,3	40,9	253,6	254,0	187,1	194,3
Industries de la fabrication du papier	275	253	292	195	12,4	11,6	17,0	13,9	63,2	62,3	75,5	49,9
Impression et activités connexes	185	180	200	194	56,6	47,0	48,2	47,3	182,5	156,5	159,3	157,1
Total	2 604		2 736	2 215	146,5		138,9	128,1	568,4		579,7	573,9

Groupes d'industries	14 Lanaudière											
	A ¹ (Nombre d'emplois)				B ² (M\$)				C ³ (M\$)			
	2004	2005	2006	2007	2004	2005	2006	2007	2004	2005	2006	2007
Industries de la fabrication de produits en bois	1 700	1 641	1 353	1 114	62,1	60,4	54,8	42,6	492,3	445,3	313,0	228,2
Meubles et produits connexes	220	245	255	170	55,8	57,3	50,2	54,4	206,8	211,9	185,2	208,8
Industries de la fabrication du papier	988	1 019	939	983	49,4	53,4	49,1	50,4	354,3	346,9	360,3	360,8
Impression et activités connexes	F	x	x	x	12,2	x	x	x	49,1	x	x	x
Total	2 908				179,5				1 102,6			

Groupes d'industries	15 Laurentides											
	A ¹ (Nombre d'emplois)				B ² (M\$)				C ³ (M\$)			
	2004	2005	2006	2007	2004	2005	2006	2007	2004	2005	2006	2007
Industries de la fabrication de produits en bois	2 245	2 411	2 057	2 003	84,9	86,3	75,7	78,7	551,3	504,3	459,4	498,5
Meubles et produits connexes	1 697	2 080	1 833	1 883	56,1	65,3	58,7	61,8	199,4	241,4	228,4	221,9
Industries de la fabrication du papier ⁵	x	x	x	x	x	x	x	x	x	x	x	x
Impression et activités connexes	328	327	316	355	13,4	14,1	14,2	16,0	47,3	47,9	51,5	53,4
Total												

Groupes d'industries	16 Montérégie											
	A ¹ (Nombre d'emplois)				B ² (M\$)				C ³ (M\$)			
	2004	2005	2006	2007	2004	2005	2006	2007	2004	2005	2006	2007
Industries de la fabrication de produits en bois	3 576	3 143	3 297	2 631	128,7	118,4	121,5	97,5	796,4	733,0	710,3	571,9
Meubles et produits connexes	4 555	5 129	4 832	5 210	146,4	161,9	155,9	168,8	592,7	623,2	614,3	651,7
Industries de la fabrication du papier	1 537	1 822	1 713	1 685	49,4	94,3	91,8	88,4	528,7	679,7	548,5	592,6
Impression et activités connexes	4 163	3 703	3 665	4 028	169,2	155,1	161,3	174,9	847,7	772,2	776,5	850,7
Total	13 831	13 797	13 507	13 554	493,7	529,7	530,5	529,7	2 765,4	2 808,1	2 649,7	2 667,0

Groupes d'industries	17 Centre-du-Québec											
	A ¹ (Nombre d'emplois)				B ² (M\$)				C ³ (M\$)			
	2004	2005	2006	2007	2004	2005	2006	2007	2004	2005	2006	2007
Industries de la fabrication de produits en bois	2 136	2 125	2 104	1 891	71,9	69,2	72,7	70,7	504,1	473,7	462,0	431,0
Meubles et produits connexes	1 783	1 960	1 957	1 713	58,8	59,2	58,9	56,1	231,6	215,9	222,4	202,1
Industries de la fabrication du papier	2 180	2 150	2 013	2 032	113,0	116,0	109,3	108,0	853,8	844,4	816,2	803,1
Impression et activités connexes	558	527	489	538	26,0	24,2	21,2	24,1	116,9	120,1	98,0	116,4
Total	6 657	6 762	6 563	6 174	269,7	268,7	262,1	259,0	1 706,4	1 654,1	1 598,6	1 552,6

1. A : Emplois, à l'activité totale.

2. B : Traitements et salaires totaux, à l'activité totale.

3. C : Revenu total, à l'activité totale.

4. Hypothèses de répartition régionale de la Direction des orientations budgétaires, économiques et financières du MRNF.

5. Données confidentielles : La Loi de l'Institut de la statistique du Québec ne permet pas de publier de données sur les regroupements qui comprennent moins de trois sociétés ou trois sociétés et plus dont une ou deux sont dominantes.

Sources : Institut de la statistique du Québec, Statistiques manufacturières régionales, édition 2004, 2005, 2006, 2007 et MRNF.

12 Le secteur forestier dans l'économie québécoise

12.1 Indicateurs économiques et financiers (suite)

Indicateurs économiques du secteur forestier (suite)

12.01.03 (3)

L'activité régionale du secteur de la transformation des produits forestiers

Groupes d'industries	01 Bas-Saint-Laurent											
	A ¹ (Nombre d'emplois)				B ² (M\$)				C ³ (M\$)			
	2004	2005	2006	2007	2004	2005	2006	2007	2004	2005	2006	2007
Exploitation forestière (SCIAN 113 et 1153) ⁴	1 600	1 500	1 695	1 455
Industries de la fabrication de produits en bois	2 396	2 738	2 511	2 388	94,1	107,1	95,6	102,3	604,9	681,8	629,2	620,4
Industries de la fabrication du papier	704	690	673	631	43,8	44,2	44,4	43,2	414,8	403,4	441,3	434,3
Total	4 700	4 928	4 879	4 474	137,9	151,3	140,0	145,6	1 019,7	1 085,3	1 070,5	1 054,6

Groupes d'industries	02 Saguenay—Lac-Saint-Jean											
	A ¹ (Nombre d'emplois)				B ² (M\$)				C ³ (M\$)			
	2004	2005	2006	2007	2004	2005	2006	2007	2004	2005	2006	2007
Exploitation forestière (SCIAN 113 et 1153)	2 930	3 260	2 765	2 710
Industries de la fabrication de produits en bois	2 835	3 263	3 218	2 750	116,3	139,1	135,1	121,4	1 097,6	1 162,5	1 158,3	935,9
Industries de la fabrication du papier	2 005	1 968	1 924	1 789	114,1	118,9	116,1	103,1	888,6	904,0	951,6	834,6
Total	7 770	8 491	7 907	7 249	230,5	258,0	251,2	224,5	1 986,2	2 066,5	2 109,8	1 770,5

Groupes d'industries	03 Capitale-Nationale											
	A ¹ (Nombre d'emplois)				B ² (M\$)				C ³ (M\$)			
	2004	2005	2006	2007	2004	2005	2006	2007	2004	2005	2006	2007
Exploitation forestière (SCIAN 113 et 1153)	665	625	835	735
Industries de la fabrication de produits en bois	1 377	1 206	1 257	1 162	55,8	51,8	48,0	44,1	334,5	302,0	275,4	274,6
Industries de la fabrication du papier	2 934	2 819	2 297	2 171	161,5	158,2	136,6	126,5	980,3	1 007,2	969,1	925,0
Total	4 976	4 650	4 389	4 068	217,3	210,0	184,6	170,6	1 314,8	1 309,2	1 244,5	1 199,6

Groupes d'industries	04 Mauricie											
	A ¹ (Nombre d'emplois)				B ² (M\$)				C ³ (M\$)			
	2004	2005	2006	2007	2004	2005	2006	2007	2004	2005	2006	2007
Exploitation forestière (SCIAN 113 et 1153)	1 760	1 535	1 230	1 180
Industries de la fabrication de produits en bois	2 922	2 767	2 456	2 028	109,3	100,4	85,8	70,6	764,6	663,9	602,5	437,9
Industries de la fabrication du papier	3 652	3 592	3 519	3 143	218,6	221,6	215,3	200,7	1 739,2	1 828,6	1 784,2	1 564,6
Total	8 334	7 894	7 205	6 351	327,9	322,0	301,0	271,2	2 503,8	2 492,5	2 386,8	2 002,4

Groupes d'industries	05 Estrie											
	A ¹ (Nombre d'emplois)				B ² (M\$)				C ³ (M\$)			
	2004	2005	2006	2007	2004	2005	2006	2007	2004	2005	2006	2007
Exploitation forestière (SCIAN 113 et 1153)	740	865	1 100	1 045
Industries de la fabrication de produits en bois	2 993	2 836	2 562	2 309	105,0	104,2	98,1	90,6	667,7	690,8	649,5	551,1
Industries de la fabrication du papier	2 110	2 336	2 156	2 086	137,9	141,4	132,9	144,5	924,1	1 014,3	1 004,0	1 011,5
Total	5 843	6 037	5 818	5 440	242,9	245,6	231,0	235,0	1 591,9	1 705,1	1 653,5	1 562,7

Groupes d'industries	06 Montréal											
	A ¹ (Nombre d'emplois)				B ² (M\$)				C ³ (M\$)			
	2004	2005	2006	2007	2004	2005	2006	2007	2004	2005	2006	2007
Exploitation forestière (SCIAN 113 et 1153)
Industries de la fabrication de produits en bois	1 180	1 138	1 058	F	44,9	44,6	39,2	F	363,0	337,2	224,9	F
Industries de la fabrication du papier	5 423	5 090	4 610	4 245	281,4	266,6	245,3	228,1	1 561,2	1 497,1	1 397,9	1 334,4
Total	6 603	6 228	5 668	4 245	326,3	311,2	284,5	228,1	1 924,1	1 834,2	1 622,9	1 334,4

1. A : Emplois, à l'activité totale.

2. B : Traitements et salaires totaux, à l'activité totale.

3. C : Revenu total, à l'activité totale.

4. Hypothèses de répartition régionale de la Direction des orientations budgétaires, économiques et financières du MRNF.

5. Données confidentielles : La Loi de l'Institut de la statistique du Québec ne permet pas de publier de données sur les regroupements qui comprennent moins de trois sociétés ou trois sociétés et plus dont une ou deux sont dominantes.

Sources : Institut de la statistique du Québec, Statistiques manufacturières régionales, édition 2004, 2005, 2006, 2007 et MRNF.

12 Le secteur forestier dans l'économie québécoise

12.1 Indicateurs économiques et financiers (suite)

Indicateurs économiques du secteur forestier (suite)

12.01.03 (3)

L'activité régionale du secteur de la transformation des produits forestiers (suite)

Groupes d'industries	07 Outaouais											
	A ¹ (Nombre d'emplois)				B ² (M\$)				C ³ (M\$)			
	2004	2005	2006	2007	2004	2005	2006	2007	2004	2005	2006	2007
Exploitation forestière (SCIAN 113 et 1153)	1 435	1 375	1 250	1 235
Industries de la fabrication de produits en bois	1 534	1 326	1 064	825	58,8	48,7	40,1	31,7	341,5	290,8	253,8	189,4
Industries de la fabrication du papier	2 123	2 000	1 865	1 872	124,0	123,3	125,0	130,7	845,8	913,5	916,8	989,6
Total	5 092	4 701	4 179	3 932	182,8	171,9	165,2	162,4	1 187,3	1 204,3	1 170,6	1 179,0

Groupes d'industries	08 Abitibi-Témiscamingue											
	A ¹ (Nombre d'emplois)				B ² (M\$)				C ³ (M\$)			
	2004	2005	2006	2007	2004	2005	2006	2007	2004	2005	2006	2007
Exploitation forestière (SCIAN 113 et 1153)	1 810	1 700	1 445	1 460
Industries de la fabrication de produits en bois	2 939	2 879	2 370	2 116	127,9	126,0	100,7	88,2	964,7	964,9	744,5	596,2
Industries de la fabrication du papier	x	x	x	x	x	x	x	x	x	x	x	x
Total												

Groupes d'industries	09 Côte-Nord											
	A ¹ (Nombre d'emplois)				B ² (M\$)				C ³ (M\$)			
	2004	2005	2006	2007	2004	2005	2006	2007	2004	2005	2006	2007
Exploitation forestière (SCIAN 113 et 1153)	1 280	1 275	1 215	810
Industries de la fabrication de produits en bois	1 364	1 366	1 293	1 153	51,6	52,3	52,5	44,2	296,8	390,2	332,6	267,9
Industries de la fabrication du papier ⁵	x	x	x	x	x	x	x	x	x	x	x	x
Total												

Groupes d'industries	10 Nord-du-Québec											
	A ¹ (Nombre d'emplois)				B ² (M\$)				C ³ (M\$)			
	2004	2005	2006	2007	2004	2005	2006	2007	2004	2005	2006	2007
Exploitation forestière (SCIAN 113 et 1153)	1 815	1 575	1 285	1 110
Industries de la fabrication de produits en bois ⁵	x	x	1 279	1 099	x	x	68,3	58,9	x	x	419,2	348,0
Industries de la fabrication du papier ⁵	x	x	x	x	x	x	x	x	x	x	x	x
Total⁵												

Groupes d'industries	11 Gaspésie—Îles-de-la-Madeleine											
	A ¹ (Nombre d'emplois)				B ² (M\$)				C ³ (M\$)			
	2004	2005	2006	2007	2004	2005	2006	2007	2004	2005	2006	2007
Exploitation forestière (SCIAN 113 et 1153)	875	930	950	890
Industries de la fabrication de produits en bois	x	588	521	467	x	20,6	18,4	13,4	x	159,3	147,4	135,0
Industries de la fabrication du papier ⁵	x	x	x	x	x	x	x	x	x	x	x	x
Total⁵												

Groupes d'industries	12 Chaudière-Appalaches											
	A ¹ (Nombre d'emplois)				B ² (M\$)				C ³ (M\$)			
	2004	2005	2006	2007	2004	2005	2006	2007	2004	2005	2006	2007
Exploitation forestière (SCIAN 113 et 1153)	905	900	1 215	1 070
Industries de la fabrication de produits en bois	6 939	6 822	6 613	5 545	242,9	244,2	244,8	219,4	1 612,0	1 626,2	1 515,4	1 326,4
Industries de la fabrication du papier ⁵	x	x	x	x	x	x	x	x	x	x	x	x
Total												

1. A : Emplois, à l'activité totale.

2. B : Traitements et salaires totaux, à l'activité totale.

3. C : Revenu total, à l'activité totale.

4. Hypothèses de répartition régionale de la Direction des orientations budgétaires, économiques et financières du MRNF.

5. Données confidentielles : La Loi de l'Institut de la statistique du Québec ne permet pas de publier de données sur les regroupements qui comprennent moins de trois sociétés ou trois sociétés et plus dont une ou deux sont dominantes.

Sources : Institut de la statistique du Québec, Statistiques manufacturières régionales, édition 2004, 2005, 2006, 2007 et MRNF.

12 Le secteur forestier dans l'économie québécoise

12.1 Indicateurs économiques et financiers (suite)

Indicateurs économiques du secteur forestier (suite)

12.01.03 (3)

L'activité régionale du secteur de la transformation des produits forestiers (suite)

Groupes d'industries	13 Laval											
	A ¹ (Nombre d'emplois)				B ² (M\$)				C ³ (M\$)			
	2004	2005	2006	2007	2004	2005	2006	2007	2004	2005	2006	2007
Exploitation forestière (SCIAN 113 et 1153)
Industries de la fabrication de produits en bois	388	x	595	612	12,2	x	23,3	26,0	69,1	x	157,8	172,6
Industries de la fabrication du papier	275	253	292	195	12,4	11,6	17,0	13,9	63,2	62,3	75,5	49,9
Total	663	253	887	807	24,5	11,6	40,4	39,9	132,3	62,3	233,3	222,5

Groupes d'industries	14 Lanaudière											
	A ¹ (Nombre d'emplois)				B ² (M\$)				C ³ (M\$)			
	2004	2005	2006	2007	2004	2005	2006	2007	2004	2005	2006	2007
Exploitation forestière (SCIAN 113 et 1153)	555	550	435	305
Industries de la fabrication de produits en bois	1 700	1 641	1 353	1 114	62,1	60,4	54,8	42,6	492,3	445,3	313,0	228,2
Industries de la fabrication du papier	988	1 019	939	983	49,4	53,4	49,1	50,4	354,3	346,9	360,3	360,8
Total	3 243	3 210	2 727	2 402	111,4	113,8	103,9	93,0	846,7	792,2	673,2	589,0

Groupes d'industries	15 Laurentides											
	A ¹ (Nombre d'emplois)				B ² (M\$)				C ³ (M\$)			
	2004	2005	2006	2007	2004	2005	2006	2007	2004	2005	2006	2007
Exploitation forestière (SCIAN 113 et 1153)	995	850	895	860
Industries de la fabrication de produits en bois	2 245	2 411	2 057	2 003	84,9	86,3	75,7	78,7	551,3	504,3	459,4	498,5
Industries de la fabrication du papier ⁵	x	x	x	x	x	x	x	x	x	x	x	x
Total												

Groupes d'industries	16 Montérégie											
	A ¹ (Nombre d'emplois)				B ² (M\$)				C ³ (M\$)			
	2004	2005	2006	2007	2004	2005	2006	2007	2004	2005	2006	2007
Exploitation forestière (SCIAN 113 et 1153)	180	175	215	210
Industries de la fabrication de produits en bois	3 576	3 143	3 297	2 631	128,7	118,4	121,5	97,5	796,4	733,0	710,3	571,9
Industries de la fabrication du papier	1 537	1 822	1 713	1 685	49,4	94,3	91,8	88,4	528,7	679,7	548,5	592,6
Total	5 293	5 140	5 225	4 526	178,1	212,6	213,3	186,0	1 325,1	1 412,7	1 258,8	1 164,5

Groupes d'industries	17 Centre-du-Québec											
	A ¹ (Nombre d'emplois)				B ² (M\$)				C ³ (M\$)			
	2004	2005	2006	2007	2004	2005	2006	2007	2004	2005	2006	2007
Exploitation forestière (SCIAN 113 et 1153)	200	185	260	265
Industries de la fabrication de produits en bois	2 136	2 125	2 104	1 891	71,9	69,2	72,7	70,7	504,1	473,7	462,0	431,0
Industries de la fabrication du papier	2 180	2 150	2 013	2 032	113,0	116,0	109,3	108,0	853,8	844,4	816,2	803,1
Total	4 516	4 460	4 377	4 188	184,8	185,3	182,0	178,7	1 357,9	1 318,1	1 278,3	1 234,1

1. A : Emplois, à l'activité totale.

2. B : Traitements et salaires totaux, à l'activité totale.

3. C : Revenu total, à l'activité totale.

4. Hypothèses de répartition régionale de la Direction des orientations budgétaires, économiques et financières du MRNF.

5. Données confidentielles : La Loi de l'Institut de la statistique du Québec ne permet pas de publier de données sur les regroupements qui comprennent moins de trois sociétés ou trois sociétés et plus dont une ou deux sont dominantes.

Sources : Institut de la statistique du Québec, Statistiques manufacturières régionales, édition 2004, 2005, 2006, 2007 et MRNF.

12 Le secteur forestier dans l'économie québécoise

12.1 Indicateurs économiques et financiers (suite)

Indicateurs économiques du secteur forestier (suite)

12.01.03 (4)

L'activité régionale du secteur de la transformation des produits forestiers (y compris les meubles et l'impression)

01 Bas-Saint-Laurent												
Groupes d'industries	A ¹ (Nombre d'emplois)				B ² (M\$)				C ³ (M\$)			
	2004	2005	2006	2007	2004	2005	2006	2007	2004	2005	2006	2007
Exploitation forestière (SCIAN 113 et 1153) ⁴	1 600	1 500	1 695	1 455
Industries de la fabrication de produits en bois	2 396	2 738	2 511	2 388	94,1	107,1	95,6	102,3	604,9	681,8	629,2	620,4
Meubles et produits connexes ⁵	578	545	546	607	15,8	15,0	14,3	17,8	58,6	60,6	59,2	65,1
Industries de la fabrication du papier	704	690	673	631	43,8	44,2	44,4	43,2	414,8	403,4	441,3	434,3
Impression et activités connexes	x	182	x	x	x	7,4	x	x	x	23,2	x	x
Total		5 655				174				1 169		

02 Saguenay—Lac-Saint-Jean												
Groupes d'industries	A ¹ (Nombre d'emplois)				B ² (M\$)				C ³ (M\$)			
	2004	2005	2006	2007	2004	2005	2006	2007	2004	2005	2006	2007
Exploitation forestière (SCIAN 113 et 1153)	2 930	3 260	2 765	2 710
Industries de la fabrication de produits en bois	2 835	3 263	3 218	2 750	116,3	139,1	135,1	121,4	1 097,6	1 162,5	1 158,3	935,9
Meubles et produits connexes	x	217	290	x	x	6,0	8,1	x	x	22,9	31,3	x
Industries de la fabrication du papier	2 005	1 968	1 924	1 789	114,1	118,9	116,1	103,1	888,6	904,0	951,6	834,6
Impression et activités connexes	x	x	x	x	x	x	x	x	x	x	x	x
Total												

03 Capitale-Nationale												
Groupes d'industries	A ¹ (Nombre d'emplois)				B ² (M\$)				C ³ (M\$)			
	2004	2005	2006	2007	2004	2005	2006	2007	2004	2005	2006	2007
Exploitation forestière (SCIAN 113 et 1153)	665	625	835	735
Industries de la fabrication de produits en bois	1 377	1 206	1 257	1 162	55,8	51,8	48,0	44,1	334,5	302,0	275,4	274,6
Meubles et produits connexes	1 630	1 657	1 471	1 507	55,3	51,8	59,0	47,5	216,5	204,0	246,2	210,3
Industries de la fabrication du papier	2 934	2 819	2 297	2 171	161,5	158,2	136,6	126,5	980,3	1 007,2	969,1	925,0
Impression et activités connexes	1 545	1 302	1 288	1 272	68,6	60,7	58,7	57,7	192,1	175,5	190,7	188,8
Total	8 151	7 609	7 148	6 847	341,2	322,5	302,3	275,8	1 723,4	1 688,7	1 681,4	1 598,7

04 Mauricie												
Groupes d'industries	A ¹ (Nombre d'emplois)				B ² (M\$)				C ³ (M\$)			
	2004	2005	2006	2007	2004	2005	2006	2007	2004	2005	2006	2007
Exploitation forestière (SCIAN 113 et 1153)	1 760	1 535	1 230	1 180
Industries de la fabrication de produits en bois	2 922	2 767	2 456	2 028	109,3	100,4	85,8	70,6	764,6	663,9	602,5	437,9
Meubles et produits connexes	2 447	2 472	2 133	1 949	72,5	75,5	71,3	65,3	386,5	365,3	324,4	272,7
Industries de la fabrication du papier	3 652	3 592	3 519	3 143	218,6	221,6	215,3	200,7	1 739,2	1 828,6	1 784,2	1 564,6
Impression et activités connexes	466	494	614	612	18,0	18,2	23,8	23,2	67,9	71,5	93,1	92,9
Total	11 247	10 860	9 952	8 912	418,4	415,8	396,2	359,7	2 958,3	2 929,3	2 804,2	2 368,1

05 Estrie												
Groupes d'industries	A ¹ (Nombre d'emplois)				B ² (M\$)				C ³ (M\$)			
	2004	2005	2006	2007	2004	2005	2006	2007	2004	2005	2006	2007
Exploitation forestière (SCIAN 113 et 1153)	740	865	1 100	1 045
Industries de la fabrication de produits en bois	2 993	2 836	2 562	2 309	105,0	104,2	98,1	90,6	667,7	690,8	649,5	551,1
Meubles et produits connexes	1 962	2 420	2 381	2 263	64,4	74,4	72,9	70,8	236,9	269,7	267,1	256,8
Industries de la fabrication du papier	2 110	2 336	2 156	2 086	137,9	141,4	132,9	144,5	924,1	1 014,3	1 004,0	1 011,5
Impression et activités connexes	835	874	845	x	34,3	36,5	36,2	x	148,6	157,7	155,2	x
Total	8 640	9 331	9 044		341,6	356,5	340,1		1 977,4	2 132,5	2 075,8	

06 Montréal												
Groupes d'industries	A ¹ (Nombre d'emplois)				B ² (M\$)				C ³ (M\$)			
	2004	2005	2006	2007	2004	2005	2006	2007	2004	2005	2006	2007
Exploitation forestière (SCIAN 113 et 1153)
Industries de la fabrication de produits en bois	1 180	1 138	1 058	F	44,9	44,6	39,2	F	363,0	337,2	224,9	F
Meubles et produits connexes	7 401	7 371	6 544	6 231	245,6	243,3	214,6	208,5	1 044,5	935,3	888,5	865,0
Industries de la fabrication du papier	5 423	5 090	4 610	4 245	281,4	266,6	245,3	228,1	1 561,2	1 497,1	1 397,9	1 334,4
Impression et activités connexes	8 963	8 321	7 830	7 801	404,5	378,5	359,5	362,2	1 422,6	1 346,9	1 285,5	1 322,3
Total	22 967	21 920	20 042	18 277	976,4	933,0	858,6	798,8	4 391,3	4 116,5	3 796,8	3 521,7

1. A : Emplois, à l'activité totale.

2. B : Traitements et salaires totaux, à l'activité totale.

3. C : Revenu total, à l'activité totale.

4. Hypothèses de répartition régionale de la Direction des orientations budgétaires, économiques et financières du MRNF.

5. Données confidentielles : La Loi de l'Institut de la statistique du Québec ne permet pas de publier de données sur les regroupements qui comprennent moins de trois sociétés ou trois sociétés et plus dont une ou deux sont dominantes.

Sources : Institut de la statistique du Québec, Statistiques manufacturières régionales, édition 2004, 2005, 2006, 2007 et MRNF.

12 Le secteur forestier dans l'économie québécoise

12.1 Indicateurs économiques et financiers (suite)

Indicateurs économiques du secteur forestier (suite)

12.01.03 (4)

L'activité régionale du secteur de la transformation des produits forestiers (y compris les meubles et l'impression) (suite)

Groupes d'industries	07 Outaouais											
	A ¹ (Nombre d'emplois)				B ² (M\$)				C ³ (M\$)			
	2004	2005	2006	2007	2004	2005	2006	2007	2004	2005	2006	2007
Exploitation forestière (SCIAN 113 et 1153)	1 435	1 375	1 250	1 235
Industries de la fabrication de produits en bois	1 534	1 326	1 064	825	58,8	48,7	40,1	31,7	341,5	290,8	253,8	189,4
Meubles et produits connexes	x	F	F	319	x	F	F	9,7	x	29,2	32,8	39,4
Industries de la fabrication du papier	2 123	2 000	1 865	1 872	124,0	123,3	125,0	130,7	845,8	913,5	916,8	989,6
Impression et activités connexes	199	F	175	197	8,2	9,6	8,4	8,9	x	29,7	29,3	30,3
Total		4 701	4 354	4 448		181,5	173,618	181,0		1 263,1	1 232,7	1 248,7

Groupes d'industries	08 Abitibi-Témiscamingue											
	A ¹ (Nombre d'emplois)				B ² (M\$)				C ³ (M\$)			
	2004	2005	2006	2007	2004	2005	2006	2007	2004	2005	2006	2007
Exploitation forestière (SCIAN 113 et 1153)	1 810	1 700	1 445	1 460
Industries de la fabrication de produits en bois	2 939	2 879	2 370	2 116	127,9	126,0	100,7	88,2	964,7	964,9	744,5	596,2
Meubles et produits connexes	F	x	x	x	F	x	x	x	8,3	x	x	x
Industries de la fabrication du papier	x	x	x	x	x	x	x	x	x	x	x	x
Impression et activités connexes	2 115	1 765	1 430	x	7,6	5,8	x	x	25,1	17,7	x	x
Total												

Groupes d'industries	09 Côte-Nord											
	A ¹ (Nombre d'emplois)				B ² (M\$)				C ³ (M\$)			
	2004	2005	2006	2007	2004	2005	2006	2007	2004	2005	2006	2007
Exploitation forestière (SCIAN 113 et 1153)	1 280	1 275	1 215	810
Industries de la fabrication de produits en bois	1 364	1 366	1 293	1 153	51,6	52,3	52,5	44,2	296,8	390,2	332,6	267,9
Meubles et produits connexes	x	1 165	1 130	x	x	1,4	x	x	x	5,1	x	x
Industries de la fabrication du papier ⁵	x	x	x	x	x	x	x	x	x	x	x	x
Impression et activités connexes ⁵	F	x	x	x	F	x	x	x	2,7	x	x	x
Total												

Groupes d'industries	10 Nord-du-Québec											
	A ¹ (Nombre d'emplois)				B ² (M\$)				C ³ (M\$)			
	2004	2005	2006	2007	2004	2005	2006	2007	2004	2005	2006	2007
Exploitation forestière (SCIAN 113 et 1153)	1 815	1 575	1 285	1 110
Industries de la fabrication de produits en bois ⁵	x	x	1 279	1 099	x	x	68,3	58,9	x	x	419,2	348,0
Meubles et produits connexes ⁵	x	x	F	x	x	x	F	x	x	x	x	x
Industries de la fabrication du papier ⁵	x	x	x	x	x	x	x	x	x	x	x	x
Impression et activités connexes ⁵	x	x	F	x	x	x	F	x	x	x	x	x
Total⁵												

Groupes d'industries	11 Gaspésie—Îles-de-la-Madeleine											
	A ¹ (Nombre d'emplois)				B ² (M\$)				C ³ (M\$)			
	2004	2005	2006	2007	2004	2005	2006	2007	2004	2005	2006	2007
Exploitation forestière (SCIAN 113 et 1153)	875	930	950	890
Industries de la fabrication de produits en bois	x	588	521	467	x	20,6	18,4	13,4	x	159,3	147,4	135,0
Meubles et produits connexes	F	F	F	F	F	F	F	F	2,3	2,2	2,3	2,6
Industries de la fabrication du papier ⁵	x	x	x	x	x	x	x	x	x	x	x	x
Impression et activités connexes	F	F	F	F	F	F	F	F	4,1	3,9	3,8	3,4
Total⁵												

Groupes d'industries	12 Chaudière-Appalaches											
	A ¹ (Nombre d'emplois)				B ² (M\$)				C ³ (M\$)			
	2004	2005	2006	2007	2004	2005	2006	2007	2004	2005	2006	2007
Exploitation forestière (SCIAN 113 et 1153)	905	900	1 215	1 070
Industries de la fabrication de produits en bois	6 939	6 822	6 613	5 545	242,9	244,2	244,8	219,4	1 612,0	1 626,2	1 515,4	1 326,4
Meubles et produits connexes	7 274	5 812	5 745	5 617	232,8	187,1	184,4	182,6	766,2	668,7	648,9	667,9
Industries de la fabrication du papier ⁵	x	x	x	x	x	x	x	x	x	x	x	x
Impression et activités connexes	x	x	x	x	x	x	x	x	x	x	x	x
Total												

1. A : Emplois, à l'activité totale.

2. B : Traitements et salaires totaux, à l'activité totale.

3. C : Revenu total, à l'activité totale.

4. Hypothèses de répartition régionale de la Direction des orientations budgétaires, économiques et financières du MRNF.

5. Données confidentielles : La Loi de l'Institut de la statistique du Québec ne permet pas de publier de données sur les regroupements qui comprennent moins de trois sociétés ou trois sociétés et plus dont une ou deux sont dominantes.

Sources : Institut de la statistique du Québec, Statistiques manufacturières régionales, édition 2004, 2005, 2006, 2007 et MRNF.

12 Le secteur forestier dans l'économie québécoise

12.1 Indicateurs économiques et financiers (suite)

Indicateurs économiques du secteur forestier (suite)

12.01.03 (4)

L'activité régionale du secteur de la transformation des produits forestiers (y compris les meubles et l'impression) (suite)

Groupes d'industries	13 Laval											
	A ¹ (Nombre d'emplois)				B ² (M\$)				C ³ (M\$)			
	2004	2005	2006	2007	2004	2005	2006	2007	2004	2005	2006	2007
Exploitation forestière (SCIAN 113 et 1153)
Industries de la fabrication de produits en bois	388	x	595	612	12,2	x	23,3	26,0	69,1	x	157,8	172,6
Meubles et produits connexes	1 756	2 062	1 649	1 214	65,4	65,4	50,3	40,9	253,6	254,0	187,1	194,3
Industries de la fabrication du papier	275	253	292	195	12,4	11,6	17,0	13,9	63,2	62,3	75,5	49,9
Impression et activités connexes	185	180	200	194	56,6	47,0	48,2	47,3	182,5	156,5	159,3	157,1
Total	2 604	2 736	2 215	1 615	146,5	138,9	128,1	107,2	568,4	579,7	573,9	573,9

Groupes d'industries	14 Lanaudière											
	A ¹ (Nombre d'emplois)				B ² (M\$)				C ³ (M\$)			
	2004	2005	2006	2007	2004	2005	2006	2007	2004	2005	2006	2007
Exploitation forestière (SCIAN 113 et 1153)	555	550	435	305
Industries de la fabrication de produits en bois	1 700	1 641	1 353	1 114	62,1	60,4	54,8	42,6	492,3	445,3	313,0	228,2
Meubles et produits connexes	220	245	255	170	55,8	57,3	50,2	54,4	206,8	211,9	185,2	208,8
Industries de la fabrication du papier	988	1 019	939	983	49,4	53,4	49,1	50,4	354,3	346,9	360,3	360,8
Impression et activités connexes	F	x	x	x	12,2	x	x	x	49,1	x	x	x
Total	3 463	3 474	2 962	2 455	179,5	184,5	164,3	147,8	1 102,6	1 054,1	931,5	866,8

Groupes d'industries	15 Laurentides											
	A ¹ (Nombre d'emplois)				B ² (M\$)				C ³ (M\$)			
	2004	2005	2006	2007	2004	2005	2006	2007	2004	2005	2006	2007
Exploitation forestière (SCIAN 113 et 1153)	995	850	895	860
Industries de la fabrication de produits en bois	2 245	2 411	2 057	2 003	84,9	86,3	75,7	78,7	551,3	504,3	459,4	498,5
Meubles et produits connexes	1 697	2 080	1 833	1 883	56,1	65,3	58,7	61,8	199,4	241,4	228,4	221,9
Industries de la fabrication du papier ⁵	x	x	x	x	x	x	x	x	x	x	x	x
Impression et activités connexes	328	327	316	355	13,4	14,1	14,2	16,0	47,3	47,9	51,5	53,4
Total	5 265	5 678	5 106	5 101	157,8	167,8	148,6	156,5	798,0	704,9	639,8	673,8

Groupes d'industries	16 Montérégie											
	A ¹ (Nombre d'emplois)				B ² (M\$)				C ³ (M\$)			
	2004	2005	2006	2007	2004	2005	2006	2007	2004	2005	2006	2007
Exploitation forestière (SCIAN 113 et 1153)	180	175	215	210
Industries de la fabrication de produits en bois	3 576	3 143	3 297	2 631	128,7	118,4	121,5	97,5	796,4	733,0	710,3	571,9
Meubles et produits connexes	4 555	5 129	4 832	5 210	146,4	161,9	155,9	168,8	592,7	623,2	614,3	651,7
Industries de la fabrication du papier	1 537	1 822	1 713	1 685	49,4	94,3	91,8	88,4	528,7	679,7	548,5	592,6
Impression et activités connexes	4 163	3 703	3 665	4 028	169,2	155,1	161,3	174,9	847,7	772,2	776,5	850,7
Total	14 011	13 972	13 722	13 764	493,7	529,7	530,5	529,7	2 765,4	2 808,1	2 649,7	2 667,0

Groupes d'industries	17 Centre-du-Québec											
	A ¹ (Nombre d'emplois)				B ² (M\$)				C ³ (M\$)			
	2004	2005	2006	2007	2004	2005	2006	2007	2004	2005	2006	2007
Exploitation forestière (SCIAN 113 et 1153)	200	185	260	265
Industries de la fabrication de produits en bois	2 136	2 125	2 104	1 891	71,9	69,2	72,7	70,7	504,1	473,7	462,0	431,0
Meubles et produits connexes	1 783	1 960	1 957	1 713	58,8	59,2	58,9	56,1	231,6	215,9	222,4	202,1
Industries de la fabrication du papier	2 180	2 150	2 013	2 032	113,0	116,0	109,3	108,0	853,8	844,4	816,2	803,1
Impression et activités connexes	558	527	489	538	26,0	24,2	21,2	24,1	116,9	120,1	98,0	116,4
Total	6 857	6 947	6 823	6 439	269,7	268,7	262,1	259,0	1 706,4	1 654,1	1 598,6	1 552,6

1. A : Emplois, à l'activité totale.

2. B : Traitements et salaires totaux, à l'activité totale.

3. C : Revenu total, à l'activité totale.

4. Hypothèses de répartition régionale de la Direction des orientations budgétaires, économiques et financières du MRNF.

5. Données confidentielles : La Loi de l'Institut de la statistique du Québec ne permet pas de publier de données sur les regroupements qui comprennent moins de trois sociétés ou trois sociétés et plus dont une ou deux sont dominantes.

Sources : Institut de la statistique du Québec, Statistiques manufacturières régionales, édition 2004, 2005, 2006, 2007 et MRNF.

12 Le secteur forestier dans l'économie québécoise

12.1 Indicateurs économiques et financiers (suite)

Indicateurs économiques du secteur forestier (suite)

Répartition des emplois dans les industries de 1^{re} et de 2^e/3^e transformation du bois

12.01.04

1 ^{re} transformation	1998	1999	2000	2001	2002	2003	2003'	2004'	2005'	2006'	2007
Scieries (321111)	17 598	18 535	18 948	16 863	15 867	14 868	14 433	14 574	14 263	12 709	11 562
Usines de bardeaux et de bardeaux de fente (321112)	387	x	487	x	x	502	x	656	x	x	x
Usines de placages et de contreplaqués de feuillus (321211)	1 979	x	2 251	2 147	2 615	2 372	2 360	2 042	x	1 989	
Usines de placages et de contreplaqués de résineux (321212)	46	x	191	147	157	164	154	x	x	x	x
Préservation du bois (321114)	316	x	478	x	x	404	x	358	x	x	x
Usines de panneaux de particules et de fibres (321216)	1 218	1 468	1 532	1 561	1 631	1 573	1 554	1 578	1 459	1 265	1 158
Usines de panneaux de copeaux (321217)	760	799	836	876	778	763	763	793	781	x	x
Total	22 304	x	24 723	x	x	20 646	x	x	x	x	x
2 ^e /3 ^e transformation	1998	1999	2000	2001	2002	2003	2003'	2004'	2005'	2006'	2007
Fabrication de produits de charpente en bois (321215)	1 124	1 206	1 067	1 255	1 486	1 983	1 917	1 971	2 367	2 543	
Fabrication de portes et fenêtres en bois (321911)	3 443	3 719	4 882	5 129	5 054	4 056	4 059	4 639	4 069	4 516	4 190
Fabrication d'autres menuiseries préfabriqués (321919)	3 996	5 036	6 079	6 330	6 837	7 645	7 394	6 932	6 893	6 143	5 162
Fabrication de contenants et palettes en bois (321920)	1 213	1 228	1 168	1 206	1 354	1 250	1 036	1 088	1 125	1 253	1 148
Préfabrication de maisons (mobiles) (321991)	x	x	x	23	18	x	x	x	x	x	416
Préfabrication de bâtiments en bois (321992)	x	x	x	1 237	1 159	x	x	1 527	1 536	x	1 382
Fabrication de tous les autres produits divers en bois (321999)	1 491	1 452	1 663	2 336	2 171	2 481	2 158	2 121	1 938	1 798	1 440
Total	12 193	x	16 036	x	x	18 529	x	x	x	x	x
Total - Fabrication de produits en bois (321)	34 497	37 492	40 759	40 117	40 104	39 175	37 736	38 399	37 990	35 608	31 740

Répartition des emplois dans les industries de 1^{re} et de 2^e/3^e transformation du papier

1 ^{re} transformation	1998	1999	2000	2001	2002	2003	2003'	2004'	2005'	2006'	2007
Usines de pâte mécanique (322111)	448	438	438	328	x	x	x	x	x	x	x
Usines de pâte chimique (322112)	2 055	2 146	1 995	2 068	x	x	x	x	x	x	x
Usines de papier, sauf le papier journal (322121)	3 443	3 392	3 351	3 396	3 349	4 579	4 567	4 086	4 808	4 981	4 712
Usines de papier journal (322122)	12 440	12 266	10 876	10 340	9 918	8 641	8 641	7 817	7 606	6 928	6 418
Usines de carton (322130)	2 337	2 441	2 135	2 032	2 092	1 774	1 757	1 955	1 784	1 554	1 439
Total	20 723	20 683	18 795	18 164	17 830	17 370	17 341	16 080	16 289	15 124	14 084
2 ^e /3 ^e transformation	1998	1999	2000	2001	2002	2003	2003'	2004'	2005'	2006'	2007
Fabrication de boîtes en carton ondulé et en carton compact (322211)	3 155	3 453	3 019	2 861	2 899	3 492	3 469	2 843	2 827	2 594	2 606
Fabrication de boîtes pliées en carton (322212)	1 886	1 932	1 871	1 968	1 969	2 141	2 085	2 315	1 454	1 280	1 119
Fabrication d'autres contenants en carton (322219)	757	777	897	950	897	616	608	556	738	752	730
Fabrication de sacs en papier et de papier couché et traité (322220)	3 499	3 006	2 477	2 591	2 339	2 004	1 978	1 579	2 100	1 908	2 003
Fabrication d'articles de papeterie (322230)	822	1 214	842	736	858	849	822	818	846	757	655
Fabrication de produits hygiéniques en papier (322291)	2 878	3 020	2 895	3 238	3 265	3 027	3 020	3 181	2 439	2 339	2 112
Fabrication de tous les autres produits en papier transformé (322299)	309	370	509	459	369	385	368	299	301	262	262
Total	13 306	13 772	12 510	12 803	12 596	12 514	12 350	11 591	10 705	9 892	9 487
Total - Fabrication du papier (322)	34 029	34 455	31 305	30 967	30 426	29 884	29 691	27 671	26 994	25 016	23 571

1. En 2004, l'Enquête annuelle sur les manufactures et l'exploitation forestière a remplacé l'Enquête annuelle des manufactures et l'Enquête annuelle de la foresterie. Bien qu'elle couvre la même population cible que ses prédécesseurs, cette nouvelle enquête comporte un certain nombre de changements sur le plan des concepts et des méthodes qui visent à réduire le fardeau de réponse, à améliorer la qualité des données et à rationaliser les opérations des enquêtes. En outre, deux changements ont une incidence majeure sur la comparabilité des ensembles de statistiques principales sur la fabrication publiées dans les tableaux CANSIM 301-0003 et 301-0006. Il s'agit de la redéfinition partielle du contenu de l'enquête et de la modification du seuil de couverture des statistiques publiées

Source : Statistique Canada : Enquête annuelle des manufactures (EAM), cat. no 31-203-XPB.

12 Le secteur forestier dans l'économie québécoise

12.1 Indicateurs économiques et financiers (suite)

Indicateurs économiques du secteur forestier (suite)

12.01.04 (2)

Répartition des emplois dans les industries de 1^{re} et de 2^e/3^e transformation du bois (y compris les meubles)

1 ^{re} transformation	1999	2000	2001	2002	2003	2003'	2004'	2005'	2006'	2007
Scieries (321111)	18 535	18 948	16 863	15 867	14 868	14 433	14 574	14 263	12 709	11 562
Usines de bardeaux et de bardeaux de fente (321112)	x	487	x	x	502	x	656	x	x	x
Usines de placages et de contreplaqués de feuillus (321211)	x	2 251	2 147	2 615	2 372	2 360	2 042	x	1 989	
Usines de placages et de contreplaqués de résineux (321212)	x	191	147	157	164	154	x	x	x	x
Préservation du bois (321114)	x	478	x	x	404	x	358	x	x	x
Usines de panneaux de particules et de fibres (321216)	1 468	1 532	1 561	1 631	1 573	1 554	1 578	1 459	1 265	1 158
Usines de panneaux de copeaux (321217)	799	836	876	778	763	763	793	781	x	x
Total	x	24 723	x	x	20 646	x	x	x	x	x
2 ^e /3 ^e transformation	1999	2000	2001	2002	2003	2003'	2004'	2005'	2006'	2007
Fabrication de produits de charpente en bois (321215)	1 206	1 067	1 255	1 486	1 983	1 917	1 971	2 367	2 543	
Fabrication de portes et fenêtres en bois (321911)	3 719	4 882	5 129	5 054	4 056	4 059	4 639	4 069	4 516	4 190
Fabrication d'autres menuiseries préfabriqués (321919)	5 036	6 079	6 330	6 837	7 645	7 394	6 932	6 893	6 143	5 162
Fabrication de contenants et palettes en bois (321920)	1 228	1 168	1 206	1 354	1 250	1 036	1 088	1 125	1 253	1 148
Préfabrication de maisons (mobiles) (321991)	x	x	23	18	x	x	x	x	x	416
Préfabrication de bâtiments en bois (321992)	x	x	1 237	1 159	x	x	1 527	1 536	x	1 382
Fabrication de tous les autres produits divers en bois (321999)	1 452	1 663	2 336	2 171	2 481	2 158	2 121	1 938	1 798	1 440
Total	x	16 036	x	x	18 529	x	x	x	x	x
Total - Fabrication de produits en bois (321)	37 492	40 759	40 117	40 104	39 175	37 736	38 399	37 990	35 608	31 740
2 ^e /3 ^e transformation	1999	2000	2001	2002	2003	2003'	2004'	2005'	2006'	2007
Fabrication d'armoires et de comptoirs de cuisine en bois (337110)	4 514	5 560	6 143	6 989	7 663	6 801	7 062	7 764	7 939	7 483
Fabrication de meubles de maison rembourrés (337121)	2 405	2 090	2 681	2 789	2 563	2 474	2 173	2 314	2 019	1 812
Fabrication d'autres meubles de maison en bois (337123)	8 999	9 944	10 982	12 074	11 558	10 509	11 606	11 316	9 685	9 047
Fabrication de meubles d'établissements institutionnels (337127)	2 436	2 202	2 778	2 977	2 857	2 698	2 935	2 875	2 437	3 085
Fabrication de meubles de maison (337126)	x	x	x	x	x	x	x	921	851	840
architecturales faites sur commande (337213)	x	2 252	2 803	2 708	2 204	2 116	2 507	2 572	2 268	2 234
Fabrication de meubles de bureau (337214)	x	x	x	x	x	x	x	1 322	1 353	1 211
Fabrication de vitrines d'exposition, cloisons, de rayonnages et de casiers (337215)	2 626	3 014	2 880	3 589	3 549	3 299	3 201	3 487	3 516	3 417
Fabrication d'autres produits connexes aux meubles (337900)	x	x	x	x	x	x	x	1 436	1 519	1 583
Total - Fabrication de meubles et produits connexes (337)	x	25 062	28 267	31 126	30 394	27 897	29 484	34 007	31 587	30 712
Total - Fabrication de produits en bois et de meubles (321+337)	x	65 821	68 384	71 230	69 569	65 633	67 883	68 318	67 195	62 452

1. En 2004, l'Enquête annuelle sur les manufactures et l'exploitation forestière a remplacé l'Enquête annuelle des manufactures et l'Enquête annuelle de la foresterie. Bien qu'elle couvre la même population cible que ses prédécesseurs, cette nouvelle enquête comporte un certain nombre de changements sur le plan des concepts et des méthodes qui visent à réduire le fardeau de réponse, à améliorer la qualité des données et à rationaliser les opérations des enquêtes. En outre, deux changements ont une incidence majeure sur la comparabilité des ensembles de statistiques principales sur la fabrication publiées dans les tableaux CANSIM 301-0003 et 301-0006. Il s'agit de la redéfinition partielle du contenu de l'enquête et de la modification du seuil de couverture des statistiques publiées.

Source : Statistique Canada : Enquête annuelle des manufactures (EAM), cat. no 31-203-XPB.

12 Le secteur forestier dans l'économie québécoise

12.1 Indicateurs économiques et financiers (suite)

Indicateurs économiques du secteur forestier (suite)

12.01.04 (2)

Répartition des emplois dans les industries de 1^{re} et de 2^e/3^e transformation du papier (y compris l'impression)

1 ^{re} transformation	1999	2000	2001	2002	2003	2003'	2004'	2005'	2006'	2007
Usines de pâte mécanique (322111)	438	438	328	x	x	x	x	x	x	x
Usines de pâte chimique (322112)	2 146	1 995	2 068	x	x	x	x	x	x	x
Usines de papier, sauf le papier journal (322121)	3 392	3 351	3 396	3 349	4 579	4 567	4 086	4 808	4 981	4 712
Usines de papier journal (322122)	12 266	10 876	10 340	9 918	8 641	8 641	7 817	7 606	6 928	6 418
Usines de carton (322130)	2 441	2 135	2 032	2 092	1 774	1 757	1 955	1 784	1 554	1 439
Total	20 683	18 795	18 164	17 830	17 370	17 341	16 080	16 289	15 124	14 084
2 ^e /3 ^e transformation	1999	2000	2001	2002	2003	2003'	2004'	2005'	2006'	2007
Fabrication de boîtes en carton ondulé et en carton compact (322211)	3 453	3 019	2 861	2 899	3 492	3 469	2 843	2 827	2 594	2 606
Fabrication de boîtes pliantes en carton (322212)	1 932	1 871	1 968	1 969	2 141	2 085	2 315	1 454	1 280	1 119
Fabrication d'autres contenants en carton (322219)	777	897	950	897	616	608	556	738	752	730
Fabrication de sacs en papier et de papier couché et traité (322220)	3 006	2 477	2 591	2 339	2 004	1 978	1 579	2 100	1 908	2 003
Fabrication d'articles de papeterie (322230)	1 214	842	736	858	849	822	818	846	757	655
Fabrication de produits hygiéniques en papier (322291)	3 020	2 895	3 238	3 265	3 027	3 020	3 181	2 439	2 339	2 112
Fabrication de tous les autres produits en papier transformé (322299)	370	509	459	369	385	368	299	301	262	262
Total	13 772	12 510	12 803	12 596	12 514	12 350	11 591	10 705	9 892	9 487
Total - Fabrication du papier (322)	34 455	31 305	30 967	30 426	29 884	29 691	27 671	26 994	25 016	23 571
2 ^e /3 ^e transformation	1999	2000	2001	2002	2003	2003'	2004'	2005'	2006'	2007
Sérigraphie commerciale (323113)	192	746	1 171	1 023	742	491	962	998	1 063	947
Impression instantanée (323114)	x	157	248	260	287	205	303	361	271	226
Impression numérique (323115)	x	383	335	268	328	253	334	477	481	437
Impression de formulaires commerciaux en liasses (323116)	1 452	2 309	2 172	1 614	1 782	1 618	1 769	1 666	1 538	1 517
Autres activités d'impression (323119)	17 141	16 815	17 061	16 389	15 574	13 994	14 808	13 754	13 760	14 117
Activités de soutien à l'impression (323120)	2 642	3 300	2 782	2 426	2 281	1 977	2 563	2 058	1 646	1 641
Total - Impression et activités connexes (323)	21 544	23 710	23 769	21 980	20 994	18 538	20 739	19 314	18 759	18 885
Total - Fabrication du papier et impression (322+323)	55 999	55 015	54 736	52 406	50 878	48 229	48 410	46 308	43 775	42 456

1. En 2004, l'Enquête annuelle sur les manufactures et l'exploitation forestière a remplacé l'Enquête annuelle des manufactures et l'Enquête annuelle de la foresterie. Bien qu'elle couvre la même population cible que ses prédécesseurs, cette nouvelle enquête comporte un certain nombre de changements sur le plan des concepts et des méthodes qui visent à réduire le fardeau de réponse, à améliorer la qualité des données et à rationaliser les opérations des enquêtes. En outre, deux changements ont une incidence majeure sur la comparabilité des ensembles de statistiques principales sur la fabrication publiées dans les tableaux CANSIM 301-0003 et 301-0006. Il s'agit de la redéfinition partielle du contenu de l'enquête et de la modification du seuil de couverture des statistiques publiées.

Source : Statistique Canada : Enquête annuelle des manufactures (EAM), cat. no 31-203-XPB.

12 Le secteur forestier dans l'économie québécoise

12.1 Indicateurs économiques et financiers (suite)

Indicateurs économiques du secteur forestier (suite)

L'activité manufacturière dans les municipalités du Québec selon la population (2001)

12.01.05

	Nombre d'habitants					Total
	de 0 à 999	de 1 000 à 4 999	de 5 000 à 9 999	de 10 000 à 24 999	25 000 et plus	
Nombre de municipalités	518	491	66	40	34	1 149
Population totale	283 246	1 043 138	465 791	596 772	4 857 949	7 246 896
Pourcentage de la population totale	4,0 %	14,0 %	6,0 %	8,0 %	67,0 %	100,0 %
Nombre de municipalités industrielles ¹	230	423	66	40	34	794
Population totale (municipalités industrielles)	147 352	937 207	465 791	596 772	4 857 949	7 007 071
Nombre de municipalités forestières	132	309	61	38	34	574
Population totale (municipalités forestières)	85 550	728 273	427 783	566 797	4 857 949	6 666 352
Nombre d'établissements de fabrication	517	2 371	930	1 098	10 283	15 199
Emplois de fabrication	16 276	92 215	31 349	42 515	385 572	567 927
Nombre d'établissements de produits forestiers	212	783	293	310	2 228	3 826
Nombre d'emplois dans les établissements de produits forestie	6 609	30 452	10 906	11 202	64 051	123 221

1. On dit d'une municipalité qu'elle est « industrielle » lorsqu'on y compte au moins un établissement du secteur de la fabrication.

Note : La fabrication de produits forestiers est la principale activité manufacturière recensée dans **266** des **794** municipalités industrielles du Québec.

Cette activité génère même plus de 90 % des emplois manufacturiers dans 151 de ces municipalités.

Sources : Institut de la statistique du Québec et estimation du ministère des Ressources naturelles et de la Faune, Direction du développement de l'industrie des produits forestiers, avril 2006

12 Le secteur forestier dans l'économie québécoise

12.1 Indicateurs économiques et financiers (suite)

Indicateurs économiques du secteur forestier (suite)

Fabricants d'équipement destiné aux industries forestières québécoises (2008)

12.01.06

	Exploitation forestière et industrie du bois	Industrie des pâtes et papiers	Total
Nombre d'établissement	52	15	67
Emplois	2 052	1 139	3 191
Valeur des livraisons (M\$)	625	510	1 135

Sources : Centre de recherche industrielle du Québec et Ministère des Ressources naturelles et de la Faune.

Importations de machinerie destinée aux industries forestières du Québec (\$)

Catégories de produits	1999	2000	2001	2002	2003
Machinerie destinée à l'industrie du bois (sous-secteur SCIAN 321)	77 240 392	71 232 525	56 148 895	63 220 637	62 980 648
- Sous-total : Machinerie destinée aux scieries et aux ateliers de rabotage (groupe SCIAN 3211)	17 912 133	17 832 269	10 578 132	9 652 127	10 938 838
- Sous-total : Machinerie destinée aux autres industries du bois	59 328 259	53 400 256	45 570 763	53 568 510	52 041 810
Machinerie destinée à l'industrie du papier et des produits connexes (sous-secteur SCIAN 322)	197 790 700	268 066 217	209 108 824	168 837 685	266 097 443
- Sous-total : Machinerie destinée aux usines de pâtes, papiers et cartons (groupe SCIAN 3221)	113 249 518	146 370 639	131 386 732	85 659 927	165 985 577
- Sous-total : Machinerie destinée aux usines de produits en papier transformé (groupe SCIAN 3222)	84 541 182	121 695 578	77 722 092	83 177 758	100 111 866
Total	275 031 092	339 298 742	265 257 719	232 058 322	329 078 091

Importations de machinerie destinée aux industries forestières du Québec (\$) (suite)

Catégories de produits	2004	2005	2006	2007	2008
Machinerie destinée à l'industrie du bois (sous-secteur SCIAN 321)	61 399 987	62 063 565	65 080 685	59 621 385	53 516 643
- Sous-total : Machinerie destinée aux scieries et aux ateliers de rabotage (groupe SCIAN 3211)	12 342 635	11 953 264	14 594 744	10 222 361	9 205 896
- Sous-total : Machinerie destinée aux autres industries du bois	49 057 352	50 110 301	50 485 941	49 399 024	44 310 747
Machinerie destinée à l'industrie du papier et des produits connexes (sous-secteur SCIAN 322)	155 487 606	110 925 433	106 337 855	111 094 035	92 870 283
- Sous-total : Machinerie destinée aux usines de pâtes, papiers et cartons (groupe SCIAN 3221)	101 625 068	73 141 386	61 325 580	71 672 874	53 644 736
- Sous-total : Machinerie destinée aux usines de produits en papier transformé (groupe SCIAN 3222)	53 862 538	37 784 047	45 012 275	39 421 161	39 225 547
Total	216 887 593	172 988 998	171 418 540	170 715 420	146 386 926

Source : Institut de la statistique du Québec, selon la Classification type de biens.

12 Le secteur forestier dans l'économie québécoise

12.1 Indicateurs économiques et financiers (suite)

Indicateurs économiques du secteur forestier (suite)

Importations québécoises et canadiennes de produits forestiers (\$)

12.01.07

	2003		2004		2005	
	Québec	Canada	Québec	Canada	Québec	Canada
Bois sciés	141 551 224	740 261 279	135 729 987	729 617 650	126 687 303	666 428 283
Produits des autres industries du bois	749 647 474	2 569 451 384	855 694 585	2 847 153 919	872 919 137	2 869 916 575
Sous-total (bois sciés et ouvrés)	891 198 698	3 309 712 663	991 424 572	3 576 771 569	999 606 440	3 536 344 858
Pâtes et papiers recyclés	191 249 885	545 023 299	206 848 502	580 415 264	191 548 975	551 564 379
Papier journal	11 532 151	47 063 825	8 657 093	45 342 759	9 862 763	51 443 495
Autres papiers et cartons	933 099 497	6 190 650 208	981 891 839	6 154 137 929	972 895 891	6 100 178 241
Sous-total (pâtes, papiers et cartons)	1 135 881 533	6 782 737 332	1 197 397 434	6 779 895 952	1 174 307 629	6 703 186 115
Total	2 027 080 231	10 092 449 995	2 188 822 006	10 356 667 521	2 173 914 069	10 239 530 973

	2006		2007		2008	
	Québec	Canada	Québec	Canada	Québec	Canada
Bois sciés	109 110 537	636 403 053	101 546 444	578 968 889	85 845 312	506 744 759
Produits des autres industries du bois	873 344 362	2 925 512 639	786 870 970	2 910 778 288	720 520 593	2 811 124 131
Sous-total (bois sciés et ouvrés)	982 454 899	3 561 915 692	888 417 414	3 489 747 177	806 365 905	3 317 868 890
Pâtes et papiers recyclés	165 223 817	439 792 245	194 685 773	494 807 047	216 459 910	537 943 684
Papier journal	3 964 155	39 274 623	4 220 775	40 124 390	5 899 332	59 283 364
Autres papiers et cartons	1 005 746 038	6 295 119 181	993 126 220	6 233 058 211	1 087 729 712	6 300 738 525
Sous-total (pâtes, papiers et cartons)	1 174 934 010	6 774 186 049	1 192 032 768	6 767 989 648	1 310 088 954	6 897 965 573
Total	2 157 388 909	10 336 101 741	2 080 450 182	10 257 736 825	2 116 454 859	10 215 834 463

Source : Institut de la statistique du Québec (sur la base des données douanières).

12 Le secteur forestier dans l'économie québécoise

12.1 Indicateurs économiques et financiers (suite)

Indicateurs économiques du secteur forestier (suite)

Importations québécoises et canadiennes de produits forestiers (y compris les meubles et l'impression), selon le SCIAN ('000 \$)

12.01.07 (2)

	2003		2004		2005	
	Québec	Canada	Québec	Canada	Québec	Canada
Scieries et préservation du bois	161 359	864 883	161 026	884 520	155 148	840 271
Fabrication de placages, de contreplaqués et produits en bois reconstitué	195 535	917 467	203 448	1 025 267	219 630	998 830
Fabrication d'autres produits en bois	185 284	1 028 923	249 561	1 176 039	259 399	1 234 548
Sous-total (fabrication des produits en bois)	542 178	2 811 273	614 034	3 085 826	634 178	3 073 649
Fabrication de meubles et de produits connexes	490 132	3 958 235	550 591	4 758 325	616 852	4 914 981
Usines de pâte à papier, de papier et de carton	705 803	3 820 369	765 243	3 838 506	772 970	3 840 194
Fabrication de produits en papier transformé	287 898	2 456 555	277 466	2 409 191	278 116	2 400 980
Sous-total (fabrication du papier)	993 701	6 276 924	1 042 709	6 247 696	1 051 086	6 241 174
Impression et activités connexes	126 842	1 237 071	129 764	1 235 591	138 175	1 255 606
Total	2 152 853	14 283 503	2 337 099	15 327 438	2 440 291	15 485 409

	2006		2007		2008	
	Québec	Canada	Québec	Canada	Québec	Canada
Scieries et préservation du bois	141 547	795 474	148 343	791 321	143 744	743 887
Fabrication de placages, de contreplaqués et produits en bois reconstitué	256 622	1 070 103	226 487	1 022 722	207 465	944 260
Fabrication d'autres produits en bois	254 512	1 291 365	244 737	1 291 143	238 661	1 310 243
Sous-total (fabrication des produits en bois)	652 681	3 156 942	619 566	3 105 185	589 870	2 998 391
Fabrication de meubles et de produits connexes	735 516	5 320 925	775 692	5 609 243	843 098	5 742 349
Usines de pâte à papier, de papier et de carton	744 205	3 868 190	720 834	3 807 608	816 433	3 931 269
Fabrication de produits en papier transformé	316 218	2 492 217	322 344	2 483 885	327 755	2 476 867
Sous-total (fabrication du papier)	1 060 423	6 360 407	1 043 178	6 291 492	1 144 188	6 408 136
Impression et activités connexes	148 299	1 360 446	184 781	1 390 857	173 690	1 455 522
Total	2 596 918	16 198 720	2 623 217	16 396 778	2 750 845	16 604 397

Source : Statistique Canada (Strategis) (sur la base du SCIAN).

12 Le secteur forestier dans l'économie québécoise

12.1 Indicateurs économiques et financiers (suite)

Indicateurs économiques du secteur forestier (suite)

Valeur des importations québécoises de produits forestiers, selon leur origine, en 2008 (\$)

12.01.08

Origine	Sciages	Autres produits du bois	Pâtes et papiers recyclés	Papier journal	Autres papiers et cartons	Total
États-Unis	69 735 339	375 111 304	200 769 359	5 742 379	765 131 747	1 416 490 128
Nord-est	1 043 608	26 359 273	9 773 476	30 425	118 710 465	155 917 247
Sud	62 798 857	304 958 764	152 638 005	5 031 063	413 306 888	938 733 577
Centre-nord	3 046 078	18 124 639	223 471	35 847	27 070 063	48 500 098
Ouest	2 846 796	25 668 628	38 134 407	645 044	206 044 331	273 339 206
Mexique	96 995	1 043 401			2 598 400	3 738 796
Europe	1 843 214	94 757 667	2 901 494	74 350	210 146 658	309 723 383
Union européenne (UE)	1 745 730	78 439 321	2 898 531	74 350	207 087 916	290 245 848
Europe occidentale (sauf UE)	3 271	4 013 726			1 626 342	5 643 339
Europe orientale	94 213	12 304 620	2 963		1 432 400	13 834 196
Moyen-Orient	158	195 311			581 885	777 354
Afrique (sauf Moyen-Orient)	5 006 100	3 043 843			60 624	8 110 567
Asie (Sauf Moyen-Orient)	720 240	166 285 661	10 207	23	102 855 593	269 871 724
Océanie	85 388	726 903	4 776		62 258	879 325
Amérique centrale et Amérique du Sud	8 246 662	78 404 089	12 757 349		1 756 138	101 164 238
Valeur totale	85 734 096	719 568 179	216 443 185	5 816 752	1 083 193 303	2 110 755 515
Réexportations	111 216	952 414	16 725	82 580	4 536 409	5 699 344
Total	85 845 312	720 520 593	216 459 910	5 899 332	1 087 729 712	2 116 454 859

Valeur des importations québécoises de produits forestiers, selon leur origine, en 2007 (\$)

Origine	Sciages	Autres produits du bois	Pâtes et papiers recyclés	Papier journal	Autres papiers et cartons	Total
États-Unis	82 215 033	399 086 074	175 122 214	4 170 595	660 987 517	1 321 581 433
Nord-est	1 517 770	29 372 334	9 730 779	52 287	99 530 970	140 204 140
Sud	72 128 696	335 750 586	130 604 661	3 834 996	379 298 348	921 617 287
Centre-nord	3 651 287	9 263 876	474 092		14 722 318	28 111 573
Ouest	4 917 280	24 699 278	34 312 682	283 312	167 435 881	231 648 433
Mexique	130 266	1 637 383	183		1 990 400	3 758 232
Europe	2 436 058	112 856 708	2 957 434	31 107	225 854 477	344 135 784
Union européenne (UE)	1 786 596	97 273 311	2 957 434	31 107	215 630 947	317 679 395
Europe occidentale (sauf UE)	5 248	5 882 411			5 302 636	11 190 295
Europe orientale	644 214	9 700 986			4 920 894	15 266 094
Moyen-Orient		205 833			399 033	604 866
Afrique (sauf Moyen-Orient)	5 543 086	4 042 892			223 321	9 809 299
Asie (Sauf Moyen-Orient)	1 246 925	175 858 894	659	2 347	98 132 621	275 241 446
Océanie	173 216	249 516			139 030	561 762
Amérique centrale et Amérique du Sud	9 741 281	88 131 284	16 456 790		1 150 367	115 479 722
Valeur totale	101 485 865	782 068 584	194 537 280	4 204 049	988 876 766	2 071 172 544
Réexportations	60 579	4 802 386	148 493	16 726	4 249 454	9 277 638
Total	101 546 444	786 870 970	194 685 773	4 220 775	993 126 220	2 080 450 182

Valeur des importations québécoises de produits forestiers, selon leur origine, en 2006 (\$)

Origine	Sciages	Autres produits du bois	Pâtes et papiers recyclés	Papier journal	Autres papiers et cartons	Total
États-Unis	95 428 456	444 312 868	147 465 999	3 854 527	636 241 232	1 327 303 082
Nord-est	1 245 878	10 243 053	5 856 353		89 034 659	106 379 943
Sud	85 386 994	403 016 022	104 295 676	3 836 513	391 797 384	988 332 589
Centre-nord	5 060 978	5 419 558	6 463 186	7 924	13 273 781	30 225 427
Ouest	3 734 606	25 634 235	30 850 784	10 090	142 135 408	202 365 123
Mexique	24 825	1 311 087	349		3 253 253	4 589 514
Europe	2 232 101	155 629 580	4 561 025	89 832	254 017 178	416 529 716
Union européenne (UE)	1 525 023	145 787 702	4 558 171	89 832	248 710 873	400 671 601
Europe occidentale (sauf UE)		2 005 276			5 077 481	7 082 757
Europe orientale	707 078	7 836 602	2 854		228 824	8 775 358
Moyen-Orient		171 471			291 976	463 447
Afrique (sauf Moyen-Orient)	3 303 544	2 882 476			246 823	6 432 843
Asie (Sauf Moyen-Orient)	970 217	169 984 860	331	3 752	102 409 632	273 368 792
Océanie	89 037	74 270			320 741	484 048
Amérique centrale et Amérique du Sud	6 993 354	98 415 321	13 103 938		957 442	119 470 055
Valeur totale	109 041 534	872 781 933	165 131 642	3 948 111	997 738 277	2 148 641 497
Réexportations	69 003	562 429	92 175	16 044	8 007 761	8 747 412
Total	109 110 537	873 344 362	165 223 817	3 964 155	1 005 746 038	2 157 388 909

Source : Institut de la statistique du Québec (sur la base des données douanières).

12 Le secteur forestier dans l'économie québécoise

12.1 Indicateurs économiques et financiers (suite)

Indicateurs économiques du secteur forestier (suite)

Valeur des importations québécoises de produits forestiers (y compris les meubles et l'impression), selon leur origine, en 2008 (\$) 12.01.08 (2)

Origine	Scieries et préservation du bois	Autres produits du bois	Meubles	Pâte à papier, papier et carton	Produits en papier transformé	Impression et activités connexes de soutien	Total
États-Unis	126 969 183	86 659 579	88 433 954	632 623 544	188 661 407	65 135 159	1 188 482 826
Nord-est	1 610 123	11 334 531	18 677 148	109 869 296	8 949 311	8 269 575	158 709 984
Sud	118 729 051	31 495 133	29 403 139	334 261 999	109 130 449	22 970 040	645 989 811
Centre-nord	3 392 609	18 400 297	8 631 340	11 353 162	15 150 963	9 128 598	66 056 969
Ouest	3 237 400	25 429 618	31 722 327	177 139 087	55 430 684	24 766 946	317 726 062
Mexique	96 995	199 809	16 202 960	780 154	1 701 472	260 306	19 241 696
Europe	2 461 355	110 356 831	233 119 431	136 679 435	76 178 956	55 178 866	613 974 874
Union européenne (UE)	2 363 871	93 754 066	224 306 177	134 288 334	73 495 930	54 331 671	582 540 049
Europe occidentale (sauf UE)	3 271	4 331 430	4 911 533	1 032 869	2 608 863	837 948	13 725 914
Europe orientale	94 213	12 271 335	3 901 721	1 358 232	74 163	9 247	17 708 911
Moyen-Orient	158r	188 190	3 187 086	37 521	484 101	483 845	4 380 901
Afrique (sauf Moyen-Orient)	5 006 152	5 703 985	612 576	5 772	46 082	40 078	11 414 645
Asie (Sauf Moyen-Orient)	733 733	169 064 453	490 424 864	31 545 389	56 163 203	46 153 703	794 085 345
Océanie	85 388	726 926	38 383	39 665	531 665	94 035	1 516 062
Amérique centrale et Amérique du Sud	8 278 534	75 821 009	9 784 962	13 350 204	814 255	3 195 192	111 244 156
Valeur totale	143 631 498	448 720 782	841 804 216	815 061 684	324 581 141	170 541 184	2 744 340 505

Valeur des importations québécoises de produits forestiers (y compris les meubles et l'impression), selon leur origine, en 2007 (\$) 12.01.07 (2)

Origine	Scieries et préservation du bois	Autres produits du bois	Meubles	Pâte à papier, papier et carton	Produits en papier transformé	Impression et activités connexes de soutien	Total
États-Unis	129 713 308	76 338 865	79 503 712	526 997 569	183 469 640	69 392 476	1 065 415 570
Nord-est	1 650 381	7 277 996	23 504 624	90 510 521	9 207 222	6 405 670	138 556 414
Sud	119 443 110	33 856 661	21 522 127	291 334 663	113 598 072	22 570 725	602 325 358
Centre-nord	3 628 049	10 410 819	8 537 117	12 103 410	2 117 051	24 850 318	61 646 764
Ouest	4 991 768	24 793 389	25 939 844	133 048 975	58 547 295	15 565 763	262 887 034
Mexique	130 266	148 483	13 161 467	1 021 492	863 519	122 417	15 447 644
Europe	2 534 218	128 848 382	214 810 591	143 797 906	81 382 981	47 179 767	618 553 845
Union européenne (UE)	1 884 756	113 175 367	209 780 317	139 318 613	73 833 121	45 925 346	583 917 520
Europe occidentale (sauf UE)	5 248	5 972 029	2 593 341	4 376 560	2 731 715	1 254 009	16 932 902
Europe orientale	644 214	9 700 986	2 436 933	102 733	4 818 145	412	17 703 423
Moyen-Orient	8 771	190 566	3 035 760	38 003	290 059	1 307 738	4 870 897
Afrique (sauf Moyen-Orient)	5 543 086	6 492 782	1 085 502	56 899	165 470	211 508	13 555 247
Asie (Sauf Moyen-Orient)	1 297 728	177 882 665	447 592 900	30 412 235	52 178 063	52 463 790	761 827 381
Océanie	173 216	294 185	40 800	35 796	767 345	195 957	1 507 299
Amérique centrale et Amérique du Sud	8 880 925	83 570 930	15 137 821	16 825 961	578 003	11 385 194	136 378 834
Valeur totale	148 281 518	473 766 858	774 368 553	719 185 861	319 695 080	182 258 847	2 617 556 717

Source : Institut de la statistique du Québec (sur la base du SCIAN).

12 Le secteur forestier dans l'économie québécoise

12.1 Indicateurs économiques et financiers (suite)

Indicateurs économiques du secteur forestier (suite)

Exportations québécoises et canadiennes de produits forestiers (\$)

12.01.09

	2003		2004		2005	
	Québec	Canada	Québec	Canada	Québec	Canada
Bois bruts (bois de chauffage inclus)	46 101 736	816 864 192	48 420 807	801 523 251	59 295 974	935 847 336
Bois sciés	1 588 361 849	9 070 337 637	2 021 370 048	11 673 159 676	1 791 081 077	10 567 488 513
Produits des autres industries du bois	2 196 600 676	7 792 159 971	2 615 169 130	9 506 885 947	2 445 657 671	8 774 357 160
Sous-total (bois bruts, sciés et ouvrés)	3 831 064 261	17 679 361 800	4 684 959 985	21 981 568 874	4 296 034 722	20 277 693 009
Industrie des pâtes et des papiers recyclés	941 723 944	6 996 154 432	1 007 331 445	7 367 701 636	940 994 413	6 491 374 021
Industrie des papiers et des cartons	4 989 465 949	12 151 629 801	5 238 309 445	12 443 940 852	5 430 502 778	12 404 766 734
Produits de l'industrie de la transformation du papier	1 694 281 460	5 132 588 566	1 692 133 315	5 033 800 555	1 708 142 973	5 020 123 890
Sous-total (pâtes, papiers et cartons)	7 625 471 353	24 280 372 799	7 937 774 205	24 845 443 043	8 079 640 164	23 916 264 645
Total	11 456 535 614	41 959 734 599	12 622 734 190	46 827 011 917	12 375 674 886	44 193 957 654

	2006		2007		2008	
	Québec	Canada	Québec	Canada	Québec	Canada
Bois bruts (bois de chauffage inclus)	72 512 611	912 904 630	70 354 945	793 339 098	75 888 060	687 143 438
Bois sciés	1 483 562 618	9 323 553 258	1 181 445 954	7 479 063 794	807 411 635	5 370 294 381
Produits des autres industries du bois	2 084 413 371	7 161 905 513	1 596 045 901	5 247 120 808	1 197 559 202	3 775 913 952
Sous-total (bois bruts, sciés et ouvrés)	3 640 488 600	17 398 363 401	2 847 846 800	13 519 523 700	2 080 858 897	9 833 351 771
Industrie des pâtes et des papiers recyclés	1 005 000 497	6 651 741 890	938 401 530	7 315 815 934	1 051 036 161	7 201 880 300
Industrie des papiers et des cartons	5 476 558 716	11 340 470 713	4 846 670 284	10 049 674 153	5 132 405 900	10 368 204 236
Produits de l'industrie de la transformation du papier	1 630 276 347	4 895 730 142	1 502 454 212	4 641 762 021	1 515 798 320	4 394 431 369
Sous-total (pâtes, papiers et cartons)	8 111 835 560	22 887 942 745	7 287 526 026	22 007 252 108	7 699 240 381	21 964 515 905
Total	11 752 324 160	40 286 306 146	10 135 372 826	35 526 775 808	9 780 099 278	31 797 867 676

Source : Institut de la statistique du Québec (sur la base des données douanières).

12 Le secteur forestier dans l'économie québécoise

12.1 Indicateurs économiques et financiers (suite)

Indicateurs économiques du secteur forestier (suite)

Exportations québécoises et canadiennes de produits forestiers (y compris les meubles et l'impression), selon le SCIAN ('000 \$)

12.01.09 (2)

	2003		2004		2005	
	Québec	Canada	Québec	Canada	Québec	Canada
Foresterie et exploitation forestière (SCIAN 113)	15 973	582 993	11 824	537 436	10 276	642 121
Scieries et préservation du bois (SCIAN 3211)	1 673 514	9 649 238	2 113 039	12 275 512	1 895 294	11 188 184
Produits des autres industries du bois (SCIAN 3212 et 3219)	2 063 728	7 502 251	2 474 992	9 205 690	2 305 823	8 498 466
Fabrication de meubles et produits connexes (SCIAN 337)	1 734 567	6 897 794	1 707 247	6 995 373	1 515 885	6 746 984
Sous-total (produits du bois et meubles)	5 487 782	24 632 276	6 307 102	29 014 011	5 727 278	27 075 755
Usines de pâte à papier, de papier et de carton (SCIAN 3221)	6 040 582	19 428 710	6 426 762	20 065 733	6 571 017	19 040 920
Fabrication de produits en papier transformé (SCIAN 3222)	765 796	2 361 729	729 259	2 408 271	711 283	2 475 993
Impression et activités connexes de soutien (SCIAN 323)	589 007	1 789 983	550 658	1 644 989	569 323	1 707 478
Sous-total (pâtes, papiers, cartons et impression)	7 395 385	23 580 422	7 706 679	24 118 993	7 851 623	23 224 391
Total	12 883 167	48 212 698	14 013 781	53 133 004	13 578 901	50 300 146

	2006		2007		2008	
	Québec	Canada	Québec	Canada	Québec	Canada
Foresterie et exploitation forestière (SCIAN 113)	8 236	572 221	12 109	455 178	6 319	338 496
Scieries et préservation du bois (SCIAN 3211)	1 593 565	9 966 887	1 283 806	8 134 443	911 848	5 973 918
Produits des autres industries du bois (SCIAN 3212 et 3219)	1 955 026	6 918 234	1 496 946	4 969 639	1 119 782	3 575 706
Fabrication de meubles et produits connexes (SCIAN 337)	1 369 029	6 384 463	1 057 039	5 530 073	831 924	4 746 179
Sous-total (produits du bois et meubles)	4 925 856	23 841 805	3 849 900	19 089 333	2 869 873	14 634 299
Usines de pâte à papier, de papier et de carton (SCIAN 3221)	6 652 345	18 294 689	5 948 808	17 678 200	6 354 941	17 960 422
Fabrication de produits en papier transformé (SCIAN 3222)	707 354	2 332 230	668 395	2 195 883	694 764	2 061 162
Impression et activités connexes de soutien (SCIAN 323)	502 032	1 577 670	429 758	1 432 302	375 077	1 256 185
Sous-total (pâtes, papiers, cartons et impression)	7 861 731	22 204 589	7 046 961	21 306 385	7 424 782	21 277 769
Total	12 787 587	46 046 394	10 896 861	40 395 718	10 294 655	35 912 068

Source : Institut de la statistique du Québec et Statistique Canada (Strategis) (sur la base du SCIAN).

12 Le secteur forestier dans l'économie québécoise

12.1 Indicateurs économiques et financiers (suite)

Indicateurs économiques du secteur forestier (suite)

Valeur des exportations québécoises de produits forestiers, selon leur destination en 2008 (\$)

12.01.10

Destination	Sciages	Autres produits du bois	Pâtes et papiers recyclés	Papier journal	Autres papiers et cartons	Total
États-Unis	645 651 037	1 201 827 891	417 235 175	1 144 890 550	3 536 565 972	6 946 170 625
Nord-est	254 381 959	488 218 915	208 268 911	781 770 878	1 336 702 998	3 069 343 661
Sud	245 882 942	313 356 535	67 421 419	102 989 603	923 774 617	1 653 425 116
Centre-nord	123 449 479	298 305 079	141 165 095	243 680 143	1 133 506 507	1 940 106 303
Ouest	21 936 657	101 947 362	379 750	16 449 926	142 581 850	283 295 545
Mexique	277 588	4 005 066	679 969	651 458	14 127 696	19 741 777
Europe	65 159 579	28 412 279	241 035 667	374 580 046	80 244 556	789 432 127
Union européenne (UE)	60 846 112	24 274 113	234 712 582	360 100 637	78 534 339	758 467 783
Europe occidentale (sauf UE)	626 633	508 012	4 889 031	13 854 834	256 765	20 135 275
Europe orientale	3 686 834	3 630 154	1 434 054	624 575	1 453 452	10 829 069
Moyen-Orient	54 506 099	7 938 341	115 886 171	204 336 100	127 324 528	509 991 239
Afrique	3 080 348	2 027 321	135 431	57 861 872	8 423 822	71 528 794
Asie	37 483 909	9 488 324	275 391 896	153 551 034	18 578 457	494 493 620
Océanie	320 774	1 490 069	151 508	1 467 696	5 370 878	8 800 925
Amérique centrale et Amérique du Sud	4 042 886	5 396 336	1 804 226	291 624 482	81 154 453	384 022 383
Valeur totale	810 244 632	1 256 580 561	1 051 640 074	2 228 311 780	3 857 662 666	9 224 181 490

Valeur des exportations québécoises de produits forestiers, selon leur destination en 2007 (\$)

Destination	Sciages	Autres produits du bois	Pâtes et papiers recyclés	Papier journal	Autres papiers et cartons	Total
États-Unis	942 509 768	1 540 371 815	333 973 258	1 232 803 040	3 589 705 179	7 639 363 060
Nord-est	391 958 986	603 027 883	170 858 098	778 285 502	1 319 024 778	3 263 155 247
Sud	355 347 119	411 939 424	38 567 159	145 678 928	951 687 198	1 903 219 828
Centre-nord	170 794 887	392 374 662	124 089 520	297 621 656	1 132 206 200	2 117 086 925
Ouest	24 408 776	133 029 846	458 481	11 216 954	186 787 003	355 901 060
Mexique	500 752	1 193 397	1 651 386	3 040 006	13 763 927	20 149 468
Europe	123 017 422	66 823 303	259 542 954	394 590 595	87 935 388	931 909 662
Communauté économique européenne	117 344 901	60 155 462	252 839 020	381 433 285	87 135 314	898 907 982
Europe occidentale (sauf CEE)	3 128 845	2 201 795	6 042 339	13 103 893	524 634	25 001 506
Europe orientale	2 543 676	4 466 046	661 595	53 417	275 440	8 000 174
Moyen-Orient	59 377 502	25 087 836	57 989 133	96 664 716	62 921 494	302 040 681
Afrique	3 475 452	2 597 005	304 323	31 621 124	4 011 898	42 009 802
Asie	49 703 700	12 995 679	276 990 524	19 394 044	14 422 627	373 506 574
Océanie	316 385	1 134 504	465 343		3 033 198	4 949 430
Amérique centrale et Amérique du Sud	4 161 589	10 017 169	6 112 272	150 287 479	79 215 120	249 793 629
Valeur totale	1 182 561 818	1 659 027 311	935 377 807	1 925 360 998	3 841 244 904	9 563 722 306

Valeur des exportations québécoises de produits forestiers, selon leur destination en 2006 (\$)

Destination	Sciages	Autres produits du bois	Pâtes et papiers recyclés	Papier journal	Autres papiers et cartons	Total
États-Unis	1 283 584 787	2 095 619 240	344 728 367	1 763 817 561	3 884 398 224	9 372 148 179
Nord-est	446 397 326	805 074 715	221 263 490	1 071 603 259	1 540 447 857	4 084 786 647
Sud	571 624 892	526 515 631	29 655 412	252 422 117	1 036 078 035	2 416 296 087
Centre-nord	234 029 589	528 869 343	93 231 886	390 279 858	1 138 002 954	2 384 413 630
Ouest	31 532 980	235 159 551	577 579	49 512 327	169 869 378	486 651 815
Mexique	634 304	1 974 655	4 615 927	848 803	17 692 682	25 766 371
Europe	107 966 252	33 246 529	275 252 749	239 990 424	58 340 257	714 796 211
Communauté économique européenne	102 684 817	30 924 780	255 748 433	235 809 396	57 828 462	682 995 888
Europe occidentale (sauf CEE)	2 805 171	836 688	19 494 926	4 181 028	204 317	27 522 130
Europe orientale	2 476 264	1 485 061	9 390		307 478	4 278 193
Moyen-Orient	37 431 141	6 343 400	43 777 220	111 068 984	47 533 566	246 154 311
Afrique	2 914 456	2 116 666	10 704	49 382 932	3 152 500	57 577 258
Asie	48 974 461	9 764 500	296 275 626	59 784 560	17 858 209	432 657 356
Océanie	604 741	882 951	416 002	3 507 646	2 004 727	7 416 067
Amérique centrale et Amérique du Sud	3 596 071	7 560 570	39 602 877	165 695 699	56 880 672	273 335 889
Valeur totale	1 485 071 909	2 155 533 856	1 000 063 545	2 393 247 806	4 070 168 155	11 129 851 642

Source : Institut de la statistique du Québec (sur la base des données douanières).

12 Le secteur forestier dans l'économie québécoise

12.1 Indicateurs économiques et financiers (suite)

Indicateurs économiques du secteur forestier (suite)

Valeur des exportations québécoises de produits forestiers (y compris les meubles et l'impression), selon leur origine, en 2008 (\$) 12.01.10 (2)

Origine	Scieries et préservation du bois	Autres produits du bois	Meubles	Pâte à papier, papier et carton	Produits en papier transformé	Impression et activités connexes de soutien	Total
États-Unis	699 199 784	1 088 762 985	786 535 988	4 410 980 437	635 538 850	312 698 333	7 933 716 377
Nord-est	301 695 555	416 566 935	313 313 331	2 007 491 218	294 080 866	138 404 244	3 471 552 149
Sud	248 327 714	297 939 009	222 203 732	909 864 569	156 143 602	76 188 097	1 910 666 723
Centre-nord	127 153 192	276 892 286	145 517 105	1 379 775 739	143 315 557	66 059 928	2 138 713 807
Ouest	22 023 323	97 364 755	105 501 820	113 848 911	41 998 825	32 046 064	412 783 698
Mexique	704 868	4 212 411	9 124 105	13 422 098	2 377 913	3 387 595	33 228 990
Europe	64 991 862	45 240 211	14 680 380	659 946 971	30 580 372	34 772 038	850 211 834
Union européenne (UE)	63 702 080	26 091 844	11 983 473	640 559 616	28 864 760	30 097 106	801 298 879
Europe occidentale (sauf UE)	702 333	946 737	2 282 963	18 549 055	300 865	4 612 404	27 394 357
Europe orientale	587 449	18 201 630	413 944	838 300	1 414 747	62 528	21 518 598
Moyen-Orient	54 596 347	7 489 491	7 094 201	440 662 911	5 466 577	6 262 639	521 572 166
Afrique (sauf Moyen-Orient)	3 083 813	5 999 866	1 474 631	66 180 569	189 650	4 293 550	81 222 079
Asie (Sauf Moyen-Orient)	37 521 693	8 592 821	8 843 248	397 633 853	6 759 854	6 762 067	466 113 536
Océanie	367 751	1 535 659	518 393	5 122 973	1 780 103	573 176	9 898 055
Amérique centrale et Amérique du Sud	4 364 054	4 952 692	3 653 457	360 991 619	12 070 782	6 327 205	392 359 809
Valeur totale	864 830 172	1 166 786 136	831 924 403	6 354 941 431	694 764 101	375 076 603	10 288 322 846

Valeur des exportations québécoises de produits forestiers (y compris les meubles et l'impression), selon leur origine, en 2007 (\$) 12.01.10 (2)

Origine	Scieries et préservation du bois	Autres produits du bois	Meubles	Pâte à papier, papier et carton	Produits en papier transformé	Impression et activités connexes de soutien	Total
États-Unis	987 503 510	1 420 111 806	1 013 431 408	4 483 112 475	607 673 877	374 221 434	8 886 054 510
Nord-est	429 077 931	537 063 687	399 594 937	1 972 063 025	267 338 915	175 171 853	3 780 310 348
Sud	358 094 813	391 346 472	295 190 296	942 924 909	159 561 027	83 483 522	2 230 601 039
Centre-nord	175 683 231	363 451 324	194 640 850	1 426 844 122	127 255 063	75 562 983	2 363 437 573
Ouest	24 647 535	128 250 323	124 005 325	141 280 419	53 518 872	40 003 076	511 705 550
Mexique	500 752	1 383 922	2 553 750	15 613 858	2 232 211	2 521 758	24 806 251
Europe	125 055 677	79 368 868	18 781 390	710 004 784	34 967 364	33 825 612	1 002 003 695
Union européenne (UE)	120 948 930	63 458 776	15 980 203	688 330 166	32 523 196	27 270 516	948 511 787
Europe occidentale (sauf UE)	3 169 995	3 994 357	2 348 908	19 233 160	452 184	6 374 541	35 573 145
Europe orientale	936 752	11 915 735	452 279	2 441 458	1 991 984	180 555	17 918 763
Moyen-Orient	59 624 718	23 289 649	5 368 583	209 861 645	5 047 301	1 126 147	304 318 043
Afrique (sauf Moyen-Orient)	3 476 034	4 024 401	2 200 208	35 304 697	887 634	4 074 686	49 967 660
Asie (Sauf Moyen-Orient)	49 830 097	10 704 591	5 358 058	270 737 411	6 552 125	4 798 259	347 980 541
Océanie	321 936	1 224 414	435 103	2 225 528	1 179 120	447 479	5 833 580
Amérique centrale et Amérique du Sud	4 472 251	9 859 576	8 910 378	221 947 443	9 855 450	8 742 282	263 787 380
Valeur totale	1 230 784 975	1 549 967 227	1 057 038 878	5 948 807 841	668 395 082	429 757 657	10 884 751 660

Source : Institut de la statistique du Québec (sur la base du SCIAN).

12 Le secteur forestier dans l'économie québécoise

12.1 Indicateurs économiques et financiers (suite)

Indicateurs économiques du secteur forestier (suite)

Produits forestiers exportés depuis les principaux ports du Québec, de 2004 à 2006 (tm)

12.01.11

Produits	Montréal			Québec			Trois-Rivières			Saguenay		
	2006	2007	2008	2006	2007	2008	2006	2007	2008	2006	2007	2008
Billes de bois	156 054	124 110	137 719	-	-	-	-	-	-	-	-	-
Bois d'œuvre	57 484	217 416	138 599	-	-	-	-	-	-	-	13 743	-
Copeaux, sciures et rabotures	-	-	-	-	-	-	-	57 862	-	9 059	-	9 313
Placages et contreplaqués	21 276	98 783	74 790	-	-	-	97 535	63 178	-	-	-	-
Autres produits du bois (n.c.a.) ¹	168 916	238 278	250 914	30 940	39 389	9 986	21 463	82 165	-	-	-	-
Pâtes à papier	274 838	238 591	266 671	-	-	-	57 563	16 067	8 084	75 390	69 033	69 950
Papier journal	81 489	176 032	181 885	4 004	-	-	1 521	-	51 895	-	-	-
Autres papiers et cartons	149 895	243 340	262 049	-	-	-	-	-	-	-	-	10 440
Total	909 952	1 336 550	1 312 627	34 944	39 389	9 986	178 082	219 272	59 979	84 449	82 776	89 703

Produits	Baie-Comeau			Pointe-au-Pic			Matane			Gros-Cacouna		
	2006	2007	2008	2006	2007	2008	2006	2007	2008	2006	2007	2008
Billes de bois	-	-	-	-	-	-	-	-	-	-	-	-
Bois d'œuvre	-	91	-	-	-	-	-	-	-	-	29 183	-
Copeaux, sciures et rabotures	-	-	-	-	-	-	-	-	-	-	-	-
Placages et contreplaqués	-	-	-	-	-	-	-	-	-	-	-	-
Autres produits du bois (n.c.a.) ¹	-	-	-	-	-	-	-	-	-	-	-	-
Pâtes à papier	-	-	-	-	-	-	115 487	111 686	123 639	-	-	-
Papier journal	349 961	347 771	453 823	84 955	121 239	94 308	-	-	-	20 640	71 981	44 211
Autres papiers et cartons	-	-	-	-	-	-	-	-	-	-	-	-
Total	349 961	347 862	453 823	84 955	121 239	94 308	115 487	111 686	123 639	20 640	101 164	44 211

1. n.c.a. : Non classé ailleurs.

Sources : Port de Montréal, Port de Québec, Port de Trois-Rivières, Port du Saguenay et Transport Canada (Garde côtière canadienne).

12 Le secteur forestier dans l'économie québécoise

12.1 Indicateurs économiques et financiers (suite)

Indicateurs économiques du secteur forestier (suite)

Produits forestiers exportés depuis les principaux ports du Québec (y compris les meubles et l'impression), 12.01.11 (2)
de 2006 à 2008 (tm)

Produits	Montréal			Québec			Trois-Rivières			Saguenay		
	2006	2007	2008	2006	2007	2008	2006	2007	2008	2006	2007	2008
Billes de bois	156 054	124 110	137 719	-	-	-	-	-	-	-	-	-
Bois d'œuvre	57 484	217 416	138 599	-	-	-	-	-	-	-	13 743	-
Copeaux, sciures et rabotures	-	-	-	-	-	-	-	57 862	-	9 059	-	9 313
Placages et contreplaqués	21 276	98 783	74 790	-	-	-	97 535	63 178	-	-	-	-
Meubles	-	-	-	-	-	-	-	-	-	-	-	-
Autres produits du bois (n.c.a.) ¹	168 916	238 278	250 914	30 940	39 389	9 986	21 463	82 165	-	-	-	-
Pâtes à papier	274 838	238 591	266 671	-	-	-	57 563	16 067	8 084	75 390	69 033	69 950
Papier journal	81 489	176 032	181 885	4 004	-	-	1 521	-	51 895	-	-	-
Autres papiers et cartons	149 895	243 340	262 049	-	-	-	-	-	-	-	-	10 440
Impression	-	-	-	-	-	-	-	-	-	-	-	-
Total	909 952	1 336 550	1 312 627	34 944	39 389	9 986	178 082	219 272	59 979	84 449	82 776	89 703

Produits	Baie-Comeau			Pointe-au-Pic			Matane			Gros-Cacouna		
	2006	2007	2008	2006	2007	2008	2006	2007	2008	2006	2007	2008
Billes de bois	-	-	-	-	-	-	-	-	-	-	-	-
Bois d'œuvre	-	91	-	-	-	-	-	-	-	-	29 183	-
Copeaux, sciures et rabotures	-	-	-	-	-	-	-	-	-	-	-	-
Placages et contreplaqués	-	-	-	-	-	-	-	-	-	-	-	-
Meubles	-	-	-	-	-	-	-	-	-	-	-	-
Autres produits du bois (n.c.a.) ¹	-	-	-	-	-	-	-	-	-	-	-	-
Pâtes à papier	-	-	-	-	-	-	115 487	111 686	123 639	-	-	-
Papier journal	349 961	347 771	453 823	84 955	121 239	94 308	-	-	-	20 640	71 981	44 211
Autres papiers et cartons	-	-	-	-	-	-	-	-	-	-	-	-
Impression	-	-	-	-	-	-	-	-	-	-	-	-
Total	349 961	347 862	453 823	84 955	121 239	94 308	115 487	111 686	123 639	20 640	101 164	44 211

1. n.c.a. : Non classé ailleurs.

Sources : Port de Montréal, Port de Québec, Port de Trois-Rivières, Port du Saguenay et Transport Canada (Garde côtière canadienne).

12 Le secteur forestier dans l'économie québécoise

12.1 Indicateurs économiques et financiers (suite)

Indicateurs économiques du secteur forestier (suite)

Balance commerciale québécoise ¹ dans le secteur des produits forestiers et dans l'ensemble des produits ²

(M\$)

12.01.12

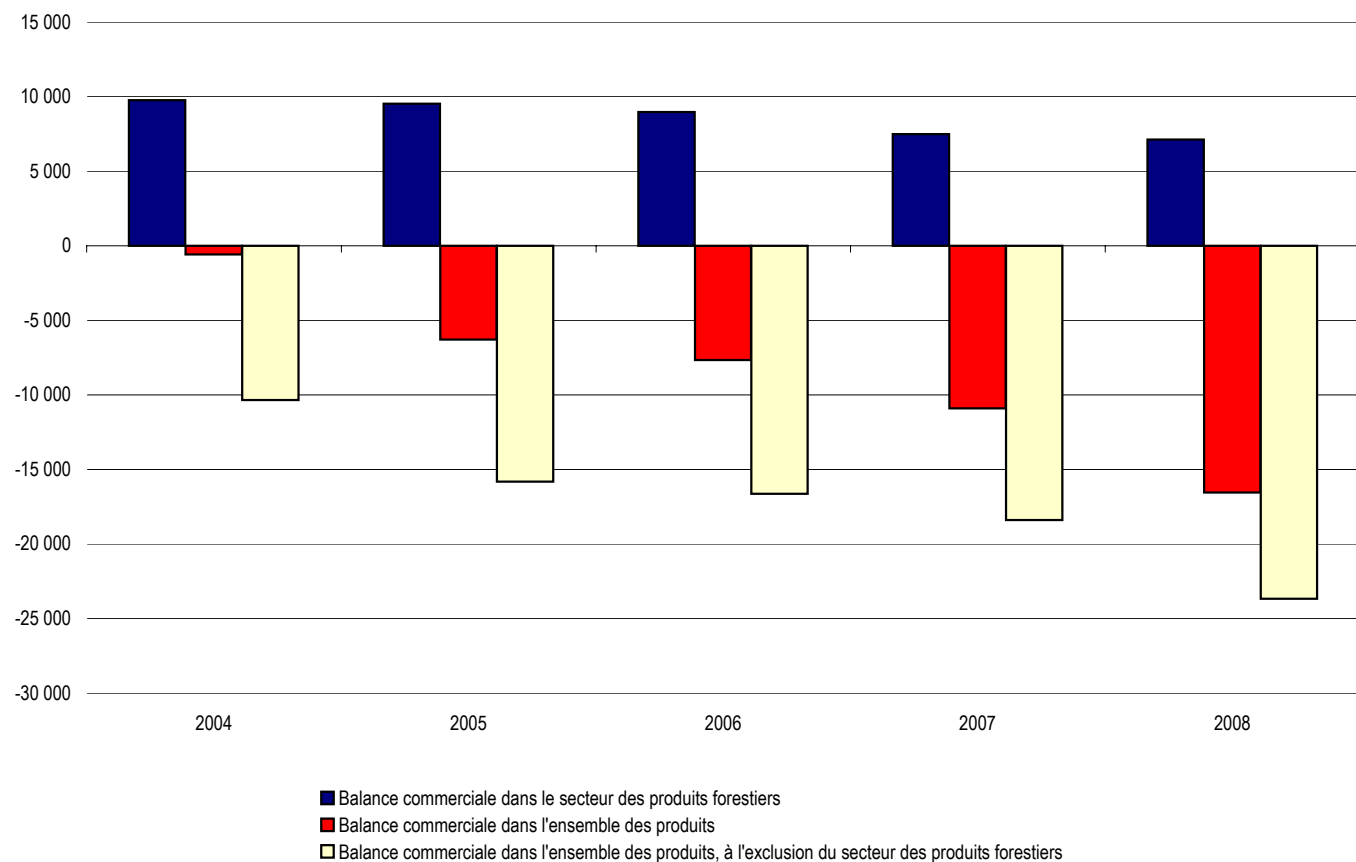

1. Solde des échanges commerciaux en provenance et à destination de l'extérieur du Canada.

2. Appellations conformes au système harmonisé de désignation et de codification des marchandises de l'Organisation mondiale des douanes.

Source : Institut de la statistique du Québec, selon la Classification type de biens.

12 Le secteur forestier dans l'économie québécoise

12.1 Indicateurs économiques et financiers (suite)

Indicateurs économiques du secteur forestier (suite)

Balance commerciale québécoise ¹ dans le secteur des produits forestiers et dans l'ensemble des produits ² (suite)
(M\$) 12.01.13

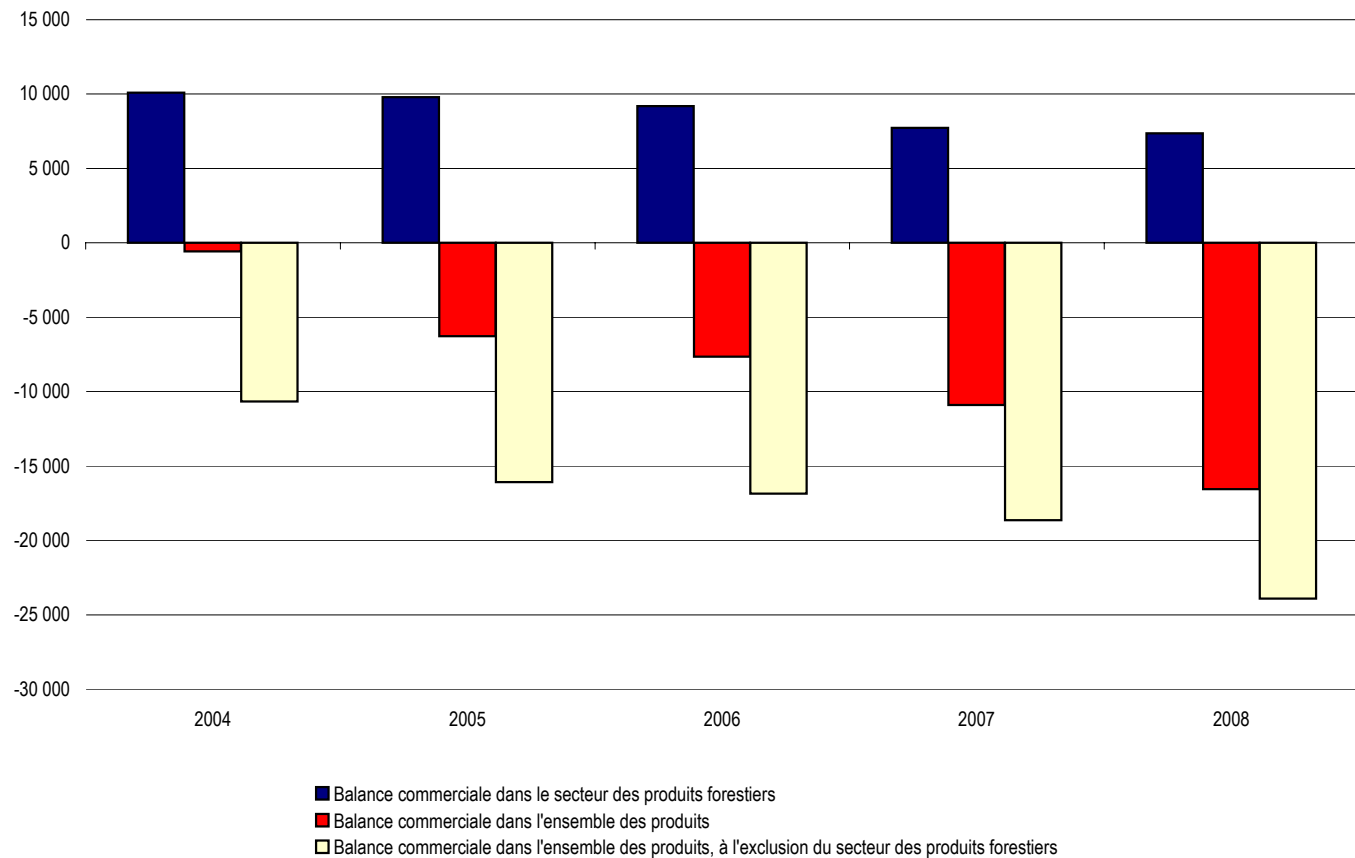

1. Solde des échanges commerciaux en provenance et à destination de l'extérieur du Canada.

2. Appellations conformes au système de classification des industries de l'Amérique du Nord (SCIAN).

Source : Institut de la statistique du Québec.

12 Le secteur forestier dans l'économie québécoise

12.1 Indicateurs économiques et financiers (suite)

Indicateurs économiques du secteur forestier (suite)

Balance commerciale québécoise ¹ dans le secteur des produits forestiers (y compris les meubles et l'impression) et dans l'ensemble des produits ²

(M\$)

12.01.13 (2)

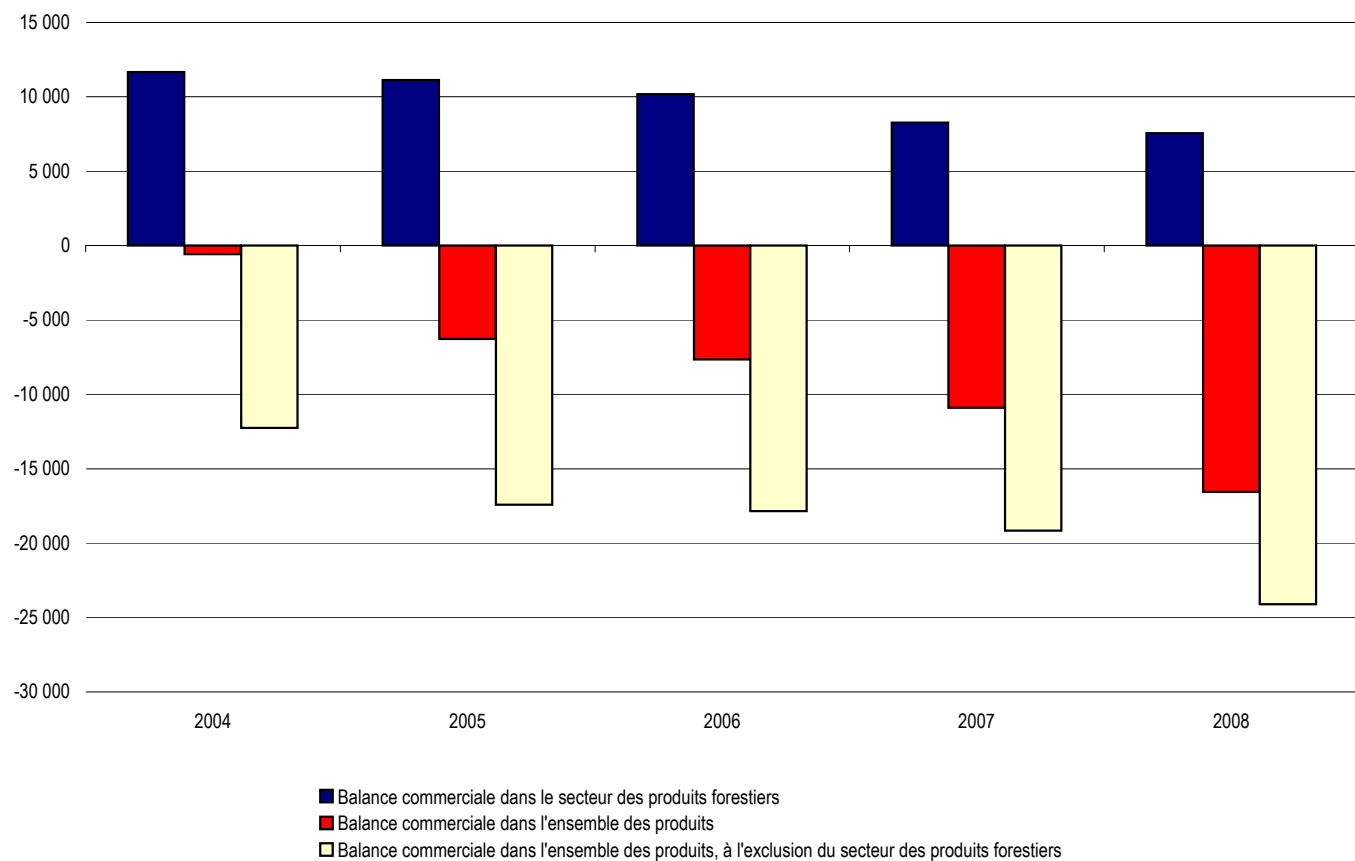

1. Solde des échanges commerciaux en provenance et à destination de l'extérieur du Canada.

2. Appellations conformes au système de classification des industries de l'Amérique du Nord (SCIAN).

Source : Institut de la statistique du Québec.

12 Le secteur forestier dans l'économie québécoise

12.1 Indicateurs économiques et financiers (suite)

Indicateurs économiques du secteur forestier (suite)

12.01.12 (g)

Balance commerciale québécoise ¹ dans le secteur des produits forestiers et dans l'ensemble des produits (M\$) ²

	2004	2005	2006	2007	2008
Bois, charbon de bois et produits en bois	3 693,5	3 297,1	2 658,6	1 959,6	1 274,1
Pâtes de bois ou d'autres matières fibreuses cellulosiques, papiers ou cartons à recycler	800,5	749,4	839,8	743,7	834,5
Papiers et cartons; produits en pâte de cellulose, en papier ou carton	5 266,1	5 477,6	5 473,8	4 788,0	5 006,5
Balance commerciale dans le secteur des produits forestiers	9 760,1	9 524,1	8 972,2	7 491,3	7 115,1
Balance commerciale dans l'ensemble des produits	(578,1)	(6 281,0)	(7 655,7)	(10 895,1)	(16 550,9)
Balance commerciale dans l'ensemble des produits, à l'exclusion du secteur des produits forestiers	(10 338,2)	(15 805,1)	(16 627,9)	(18 386,4)	(23 666,0)

1. Solde des échanges commerciaux en provenance et à destination de l'extérieur du Canada.

2. Appellations conformes au système harmonisé de désignation et de codification des marchandises de l'Organisation mondiale des douanes.

Source : Institut de la statistique du Québec, selon la Classification type de biens.

12.01.13 (g)

Balance commerciale québécoise ¹ dans le secteur des produits forestiers et dans l'ensemble des produits (M\$) ²

	2004	2005	2006	2007	2008
Fabrication de produits en bois — SCIAN 321	3 977,0	3 571,1	2 899,7	2 162,8	1 449,1
Usines de pâte à papier, de papier et de carton — SCIAN 3221	5 661,5	5 798,1	5 908,6	5 224,6	5 537,4
Fabrication de produits en papier transformé — SCIAN 3222	452,1	434,2	391,7	350,5	369,2
Balance commerciale dans le secteur des produits forestiers	10 090,6	9 803,4	9 200,0	7 737,9	7 355,7
Balance commerciale dans l'ensemble des produits	(578,1)	(6 281,0)	(7 655,7)	(10 895,1)	(16 550,9)
Balance commerciale dans l'ensemble des produits, à l'exclusion du secteur des produits forestiers	(10 668,7)	(16 084,4)	(16 855,7)	(18 633,0)	(23 906,6)

1. Solde des échanges commerciaux en provenance et à destination de l'extérieur du Canada.

2. Appellations conformes au système de classification des industries de l'Amérique du Nord (SCIAN).

Source : Institut de la statistique du Québec.

12.01.13 (2g)

Balance commerciale québécoise ¹ dans le secteur des produits forestiers (y compris les meubles et l'impression) et dans l'ensemble des produits (M\$) ²

	2004	2005	2006	2007	2008
Fabrication de produits en bois -- SCIAN 321	3 977,0	3 571,1	2 899,7	2 162,8	1 449,1
Fabrication de meubles et de produits connexes --SCIAN 337	1 161,5	902,3	638,2	283,6	(10,2)
Usines de pâte à papier, de papier et de carton — SCIAN 3221	5 661,5	5 798,1	5 908,6	5 224,6	5 537,4
Fabrication de produits en papier transformé — SCIAN 3222	452,1	434,2	391,7	350,5	369,2
Impression et activités connexes de soutien -- SCIAN 323	420,9	431,1	353,6	244,8	201,5
Balance commerciale dans le secteur des produits forestiers	11 673,0	11 136,8	10 191,8	8 266,3	7 547,0
Balance commerciale dans l'ensemble des produits	(578,1)	(6 281,0)	(7 655,7)	(10 895,1)	(16 550,9)
Balance commerciale dans l'ensemble des produits, à l'exclusion du secteur des produits forestiers	(12 251,1)	(17 417,8)	(17 847,5)	(19 161,4)	(24 097,9)

1. Solde des échanges commerciaux en provenance et à destination de l'extérieur du Canada.

2. Appellations conformes au système de classification des industries de l'Amérique du Nord (SCIAN).

Source : Institut de la statistique du Québec.

12 Le secteur forestier dans l'économie québécoise

12.1 Indicateurs économiques et financiers (suite)

Indicateurs économiques du secteur forestier (suite)

Produit intérieur brut ¹ aux prix de base selon l'activité économique

12.01.14

A) En dollars enchaînés de 2002 ²

Années SCIAN	Foresterie et exploitation forestière 113		Fabrication de produits en bois 321		Usines de pâte à papier, de papier et de carton 3221		Fabrication de produits en papier transformé 3222		Ensemble de l'économie	
	(M\$)	(var. en %)	(M\$)	(var. en %)	(M\$)	(var. en %)	(M\$)	(var. en %)	(M\$)	(var. en %)
1997	710,1	-	2 450,8	-	2 985,9	-	1 028,5	-	187 598,7	-
1998	816,2	14,9	2 636,7	7,6	2 907,9	-2,6	1 265,5	23,0	193 826,3	3,3
1999	908,1	11,3	2 738,1	3,8	2 978,3	2,4	1 373,6	8,5	206 256,6	6,4
2000	1 154,1	27,1	2 958,5	8,0	3 183,7	6,9	1 117,0	-18,7	215 607,9	4,5
2001	1 189,7	3,1	3 198,0	8,1	3 081,2	-3,2	1 144,5	2,5	218 321,6	1,3
2002	1 209,2	1,6	3 493,2	9,2	3 147,1	2,1	1 262,0	10,3	223 849,5	2,5
2003	1 125,8	-6,9	3 384,8	-3,1	3 027,2	-3,8	1 213,0	-3,9	226 804,6	1,3
2004	1 282,1	13,9	3 170,5	-6,3	2 722,6	-10,1	1 249,7	3,0	232 259,6	2,4
2005	1 371,7	7,0	3 480,9	9,8	2 968,6	9,0	1 181,8	-5,4	235 486,7	1,4
2006	1 202,1	-12,4	3 298,8	-5,2	3 031,8	2,1	1 020,4	-13,7	239 414,6	1,7
2007	973,4	-19,0	2 974,0	-9,8	2 808,5	-7,4	895,7	-12,2	245 221,2	2,4
2008	836,4	-14,1	2 564,7	-13,8	2 521,0	-10,2	902,1	0,7	248 270,3	1,2

B) En dollars courants

Années SCIAN	Foresterie et exploitation forestière 113		Fabrication de produits en bois 321		Fabrication du papier 322		Total des produits forestiers		Ensemble de l'économie	
	(M\$)	(% du PIB)	(M\$)	(% du PIB)	(M\$)	(% du PIB)	(M\$)	(% du PIB)	(M\$)	(% du PIB)
1997	798,1	0,5	2 414,6	1,4	3 912,0	2,2	7 124,7	4,1	175 117,7	-
1998	992,7	0,5	2 482,4	1,4	4 514,1	2,5	7 989,2	4,4	182 252,0	-
1999	965,8	0,5	3 117,6	1,6	4 153,7	2,1	8 237,1	4,2	195 765,2	-
2000	1 185,0	0,6	3 238,7	1,5	4 872,4	2,3	9 296,1	4,4	209 300,6	-
2001	1 101,1	0,5	3 307,4	1,5	5 100,7	2,4	9 509,2	4,4	215 711,3	-
2002	1 209,2	0,5	3 493,2	1,6	4 409,1	2,0	9 111,5	4,1	223 849,5	-
2003	1 098,6	0,5	3 272,3	1,4	3 693,0	1,6	8 063,9	3,5	232 979,9	-
2004	1 311,4	0,5	3 405,8	1,4	3 554,0	1,5	8 271,2	3,4	244 172,3	-
2005	1 209,8	0,5	3 020,5	1,2	3 478,0	1,4	7 708,3	3,0	253 120,9	-
2006	1 184,0	0,4	2 622,9	1,0	3 384,5	1,3	7 191,4	2,7	263 799,9	-

1. Le PIB selon les secteurs d'activité mesure la valeur ajoutée de chaque secteur industriel, c'est-à-dire la valeur de sa production moins celle de sa consommation intermédiaire.

2. La méthode de calcul du PIB en dollars enchaînés de 2002 en remplacement des dollars constants ne permet plus d'additionner le PIB de chacune des industries. Il n'est donc pas possible d'obtenir une valeur unique correspondant au PIB annuel de l'ensemble.

Source : Statistique Canada, ISQ

12 Le secteur forestier dans l'économie québécoise

12.1 Indicateurs économiques et financiers (suite)

Indicateurs économiques du secteur forestier (suite)

Produit intérieur brut ¹ (y compris les meubles et l'impression) aux prix de base selon l'activité économique

A) En dollars enchaînés de 2002 ²

12.01.14 (2)

Années SCIAN	Foresterie et exploitation forestière 113		Fabrication de produits en bois 321		Meubles et produits connexes 337		Usines de pâte à de papier et de carton 3221		Fabrication de en papier transformé 3222		Impression et activités connexes 323		Ensemble de l'économie	
	(M\$)	(var. en %)	(M\$)	(var. en %)	(M\$)	(var. en %)	(M\$)	(var. en %)	(M\$)	(var. en %)	(M\$)	(var. en %)	(M\$)	(var. en %)
1997	710,1	-	2 450,8	-	1 066,6	-	2 985,9	-	1 028,5	-	1 383,0	-	187 598,7	-
1998	816,2	14,9	2 636,7	7,6	1 173,5	10,0	2 907,9	-2,6	1 265,5	23,0	1 424,1	3,0	193 826,3	3,3
1999	908,1	11,3	2 738,1	3,8	1 451,8	23,7	2 978,3	2,4	1 373,6	8,5	1 472,2	3,4	206 256,6	6,4
2000	1 154,1	27,1	2 958,5	8,0	1 665,2	14,7	3 183,7	6,9	1 117,0	-18,7	1 495,6	1,6	215 607,9	4,5
2001	1 189,7	3,1	3 198,0	8,1	1 799,1	8,0	3 081,2	-3,2	1 144,5	2,5	1 689,6	13,0	218 321,6	1,3
2002	1 209,2	1,6	3 493,2	9,2	1 856,0	3,2	3 147,1	2,1	1 262,0	10,3	1 637,5	-3,1	223 849,5	2,5
2003	1 125,8	-6,9	3 384,8	-3,1	1 778,2	-4,2	3 027,2	-3,8	1 213,0	-3,9	1 713,0	4,6	226 804,6	1,3
2004	1 282,1	13,9	3 170,5	-6,3	1 862,0	4,7	2 722,6	-10,1	1 249,7	3,0	1 820,6	6,3	232 259,6	2,4
2005	1 371,7	7,0	3 480,9	9,8	1 748,8	-6,1	2 968,6	9,0	1 181,8	-5,4	1 693,4	-7,0	235 486,7	1,4
2006	1 202,1	-12,4	3 298,8	-5,2	1 634,4	-6,5	3 031,8	2,1	1 020,4	-13,7	1 555,9	-8,1	239 414,6	1,7
2007	973,4	-19,0	2 974,0	-9,8	1 779,9	8,9	2 808,5	-7,4	895,7	-12,2	1 409,2	-9,4	245 221,2	2,4
2008	836,4	-14,1	2 564,7	-13,8	1 656,4	-6,9	2 521,0	-10,2	902,1	0,7	1 487,1	5,5	248 270,3	1,2

B) En dollars courants

Années SCIAN	Foresterie et exploitation forestière 113		Fabrication de produits en bois 321		Meubles et produits connexes 337		Fabrication du papier 322		Impression et activités connexes 323		Total des produits forestiers		Ensemble de l'économie	
	(M\$)	(% du PIB)	(M\$)	(% du PIB)	(M\$)	(% du PIB)	(M\$)	(% du PIB)	(M\$)	(% du PIB)	(M\$)	(% du PIB)	(M\$)	(% du PIB)
1997	798,1	0,5	2 414,6	1,4	950,2	0,5	3 912,0	2,2	1 168,4	0,7	9 243,3	5,3	175 117,7	-
1998	992,7	0,5	2 482,4	1,4	1 049,3	0,6	4 514,1	2,5	1 227,1	0,7	10 265,6	5,6	182 252,0	-
1999	965,8	0,5	3 117,6	1,6	1 347,4	0,7	4 153,7	2,1	1 375,0	0,7	10 959,5	5,6	195 765,2	-
2000	1 185,0	0,6	3 238,7	1,5	1 593,0	0,8	4 872,4	2,3	1 428,6	0,7	12 317,7	5,9	209 300,6	-
2001	1 101,1	0,5	3 307,4	1,5	1 783,1	0,8	5 100,7	2,4	1 622,1	0,8	12 914,4	6,0	215 711,3	-
2002	1 209,2	0,5	3 493,2	1,6	1 856,0	0,8	4 409,1	2,0	1 637,5	0,7	12 605,0	5,6	223 849,5	-
2003	1 098,6	0,5	3 272,3	1,4	1 859,6	0,8	3 693,0	1,6	1 680,7	0,7	11 604,2	5,0	232 979,9	-
2004	1 311,4	0,5	3 405,8	1,4	1 876,0	0,8	3 554,0	1,5	1 778,1	0,7	11 925,3	4,9	244 172,3	-
2005	1 209,8	0,5	3 020,5	1,2	1 837,9	0,7	3 478,0	1,4	1 791,4	0,7	11 337,6	4,5	253 120,9	-
2006	1 184,0	0,4	2 622,9	1,0	1 708,2	0,6	3 384,5	1,3	1 456,1	0,6	10 355,7	3,9	263 799,9	-

1. Le PIB selon les secteurs d'activité mesure la valeur ajoutée de chaque secteur industriel, c'est-à-dire la valeur de sa production moins celle de sa consommation intermédiaire

2. La méthode de calcul du PIB en dollars enchaînés de 2002 en remplacement des dollars constants ne permet plus d'additionner le PIB de chacune des industries. Il n'est donc pas possible d'obtenir une valeur unique correspondant au PIB annuel de l'ensemble.

Source : Statistique Canada, ISQ.

12 Le secteur forestier dans l'économie québécoise

12.1 Indicateurs économiques et financiers (suite)

Indicateurs économiques du secteur forestier (suite)

Valeur des livraisons annuelles

Scieries ¹

(M\$ CA)

12.01.15

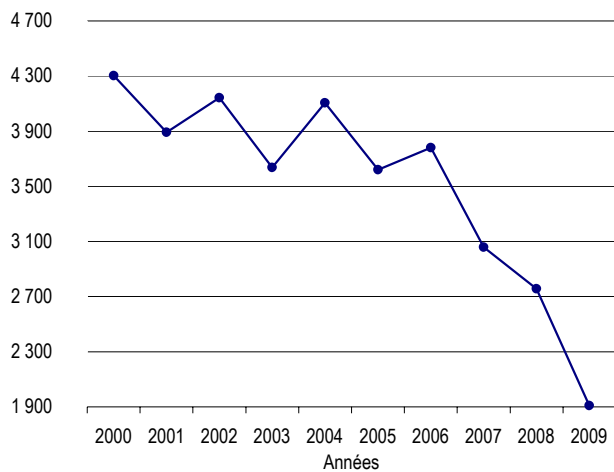

1. Selon l'Enquête annuelle sur les manufactures et l'exploitation forestière 2004.

Source : Institut de la statistique du Québec.

Produits de charpente en bois ¹

(M\$ CA)

12.01.16

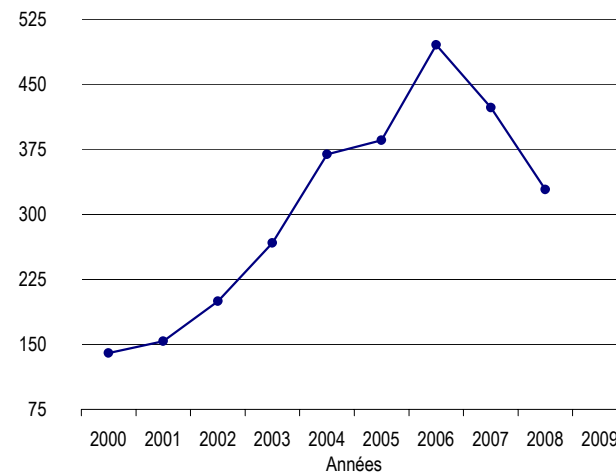

1. Selon l'Enquête annuelle sur les manufactures et l'exploitation forestière 2004.

Source : Institut de la statistique du Québec.

Panneaux de lamelles orientées ¹

(M\$ CA)

12.01.17

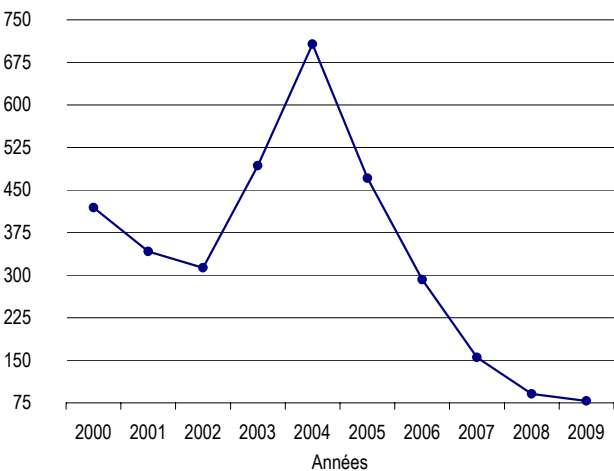

1. Selon l'Enquête annuelle sur les manufactures et l'exploitation forestière 2004.

Source : Institut de la statistique du Québec.

Panneaux de particules ¹

(M\$ CA)

12.01.18

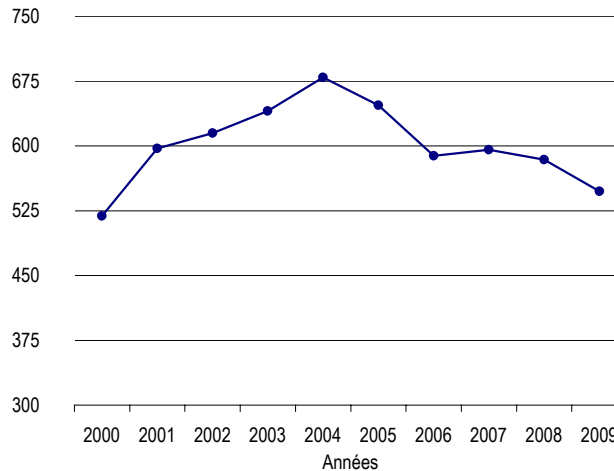

1. Selon l'Enquête annuelle sur les manufactures et l'exploitation forestière 2004.

Source : Institut de la statistique du Québec.

12 Le secteur forestier dans l'économie québécoise

12.1 Indicateurs économiques et financiers (suite)

Indicateurs économiques du secteur forestier (suite)

Valeur des livraisons annuelles (suite)

Portes et fenêtres en bois ¹

(M\$ CA)

12.01.19

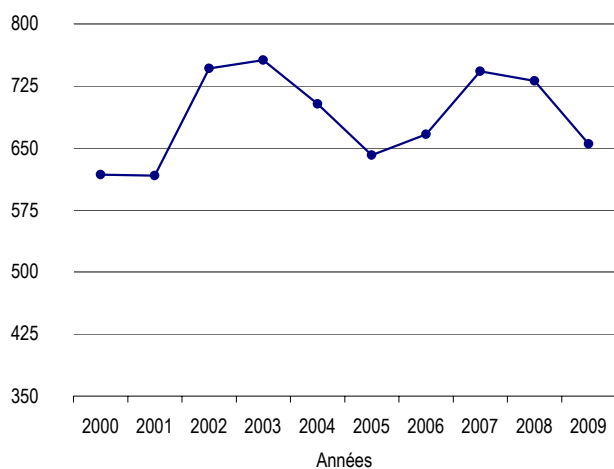

1. Selon l'Enquête annuelle sur les manufactures et l'exploitation forestière 2004.

Source : Institut de la statistique du Québec.

Boîtes et palettes en bois ¹

(M\$ CA)

12.01.20

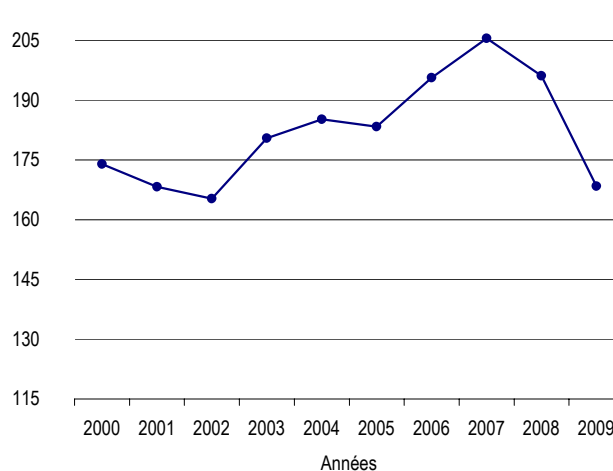

1. Selon l'Enquête annuelle sur les manufactures et l'exploitation forestière 2004.

Source : Institut de la statistique du Québec.

Autres menuiseries préfabriquées ¹

(M\$ CA)

12.01.21

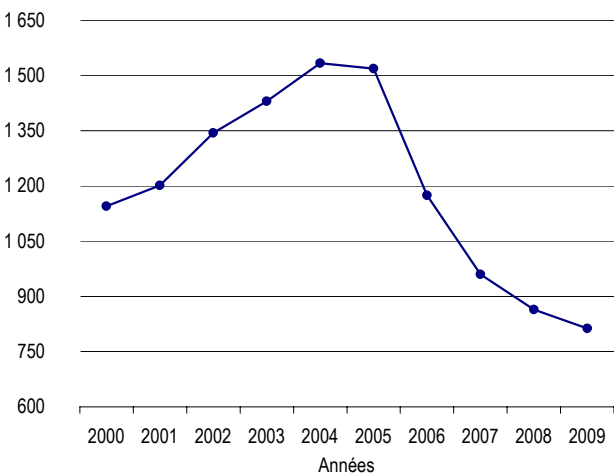

1. Selon l'Enquête annuelle sur les manufactures et l'exploitation forestière 2004.

Source : Institut de la statistique du Québec.

Armoires de cuisine en bois ¹

(M\$ CA)

12.01.22

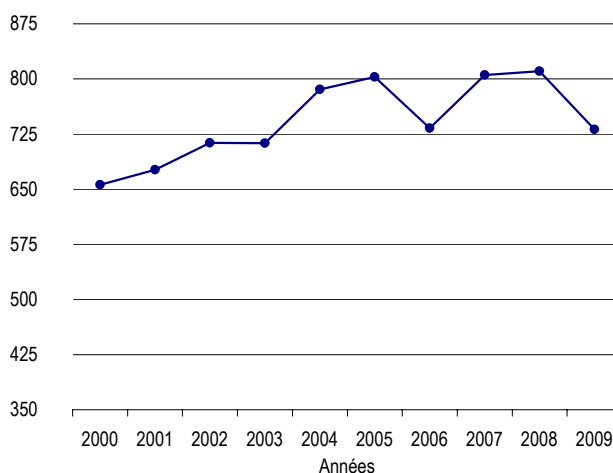

1. Selon l'Enquête annuelle sur les manufactures et l'exploitation forestière 2004.

Source : Institut de la statistique du Québec.

12 Le secteur forestier dans l'économie québécoise

12.1 Indicateurs économiques et financiers (suite)

Indicateurs économiques du secteur forestier (suite)

Valeur des livraisons annuelles (suite)

Meubles¹

(M\$ CA)

12.01.23

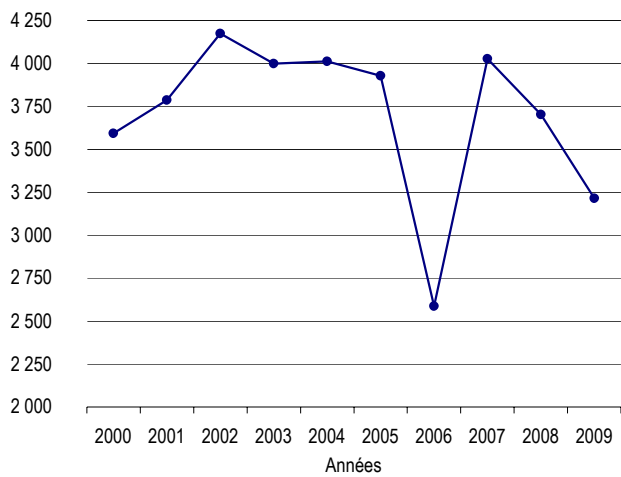

1. Selon l'Enquête annuelle sur les manufactures et l'exploitation forestière 2004.

Source : Institut de la statistique du Québec.

12 Le secteur forestier dans l'économie québécoise

12.1 Indicateurs économiques et financiers (suite)

Indicateurs économiques du secteur forestier (suite)

Valeur des livraisons annuelles (suite)

Pâtes à papier ¹

(M\$ CA)

12.01.24

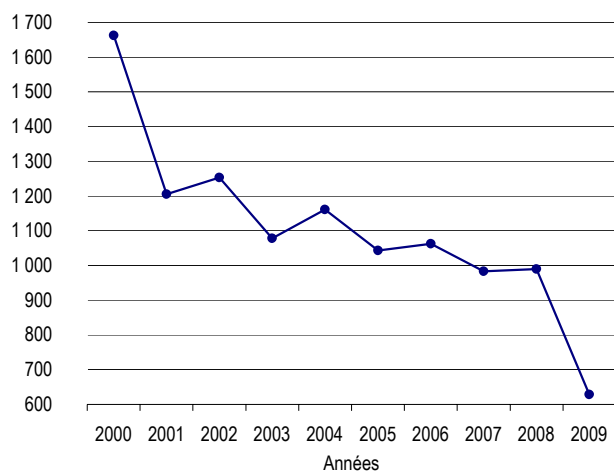

1. Selon l'Enquête annuelle sur les manufactures et l'exploitation forestière 2004.
Source : Institut de la statistique du Québec.

Papier journal ¹

(M\$ CA)

12.01.25

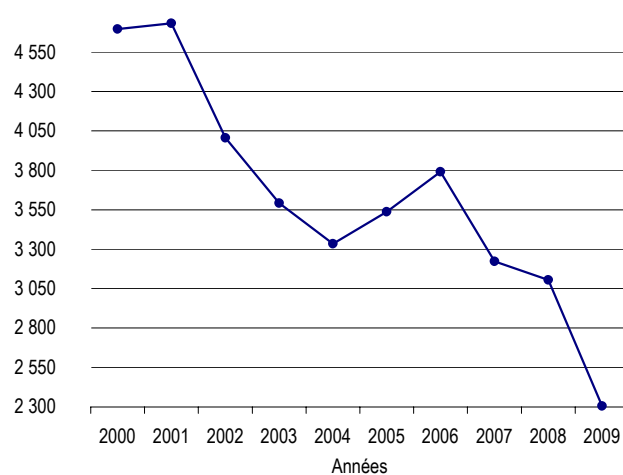

1. Selon l'Enquête annuelle sur les manufactures et l'exploitation forestière 2004.
Source : Institut de la statistique du Québec.

Cartons ¹

(M\$ CA)

12.01.26

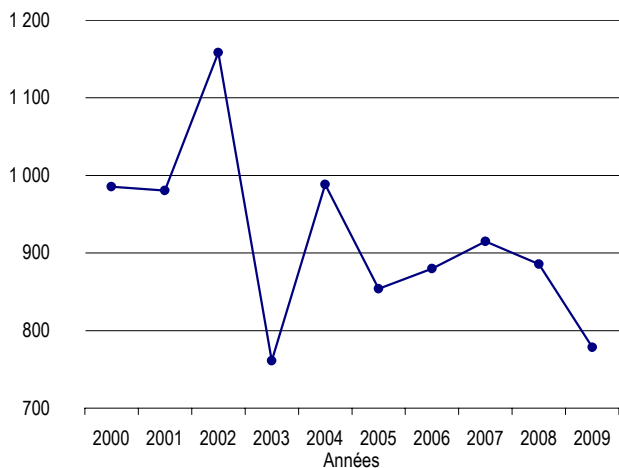

1. Selon l'Enquête annuelle sur les manufactures et l'exploitation forestière 2004.
Source : Institut de la statistique du Québec.

Contenants en carton ¹

(M\$ CA)

12.01.27

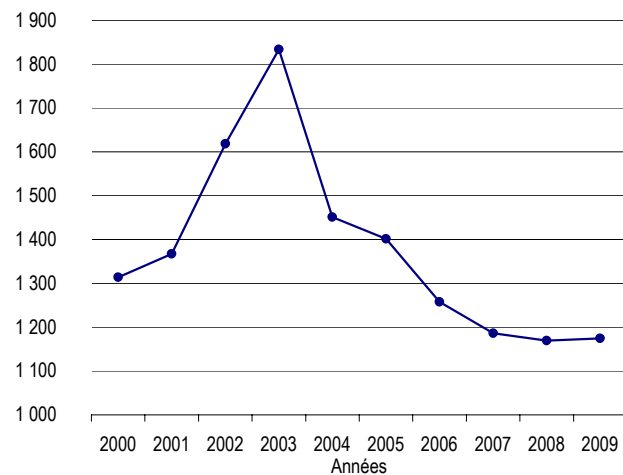

1. Selon l'Enquête annuelle sur les manufactures et l'exploitation forestière 2004.
Source : Institut de la statistique du Québec.

12 Le secteur forestier dans l'économie québécoise

12.1 Indicateurs économiques et financiers (suite)

Indicateurs économiques du secteur forestier (suite)

Valeur des livraisons annuelles (suite)

Impression ¹

(M\$ CA)

12.01.28

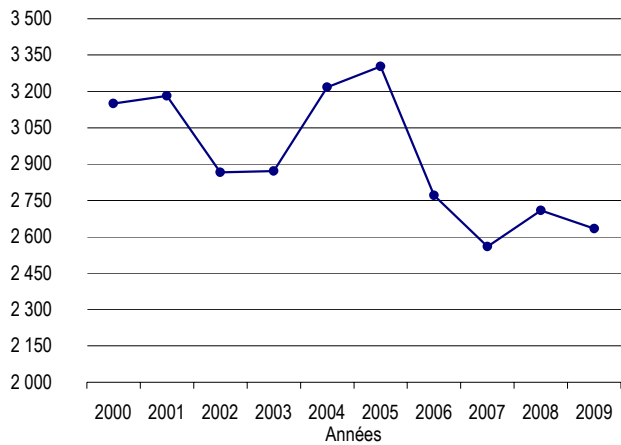

1. Selon l'Enquête annuelle sur les manufactures et l'exploitation forestière 2004.

Source : Institut de la statistique du Québec.

12 Le secteur forestier dans l'économie québécoise

12.1 Indicateurs économiques et financiers (suite)

Indicateurs économiques du secteur forestier (suite)

Valeur des livraisons annuelles

Scieries ¹

12.01.15 (g)

Années	(M\$ CA)
1995	2 941
1996	3 276
1997	3 747
1998	3 890
1999	4 369
2000	4 303
2001	3 893
2002	4 144
2003	3 637
2004	4 106
2005	3 620
2006	3 781
2007	3 058
2008	2 758
2009	1 909

1. Selon l'Enquête annuelle sur les manufactures et l'exploitation forestière 2004.
Source : Institut de la statistique du Québec.

Produits de charpente en bois ¹

12.01.16 (g)

Années	(M\$ CA)
1995	80
1996	85
1997	83
1998	116
1999	173
2000	140
2001	154
2002	200
2003	267
2004	369
2005	386
2006	496
2007	423
2008	329
2009	

1. Selon l'Enquête annuelle sur les manufactures et l'exploitation forestière 2004.
Source : Institut de la statistique du Québec.

Panneaux de lamelles orientées ¹

12.01.17 (g)

Années	(M\$ CA)
1995	292
1996	245
1997	218
1998	360
1999	504
2000	419
2001	342
2002	313
2003	493
2004	707
2005	471
2006	292
2007	155
2008	91
2009	78

1. Selon l'Enquête annuelle sur les manufactures et l'exploitation forestière 2004.
Source : Institut de la statistique du Québec.

Panneaux de particules ¹

12.01.18 (g)

Années	(M\$ CA)
1995	318
1996	339
1997	351
1998	413
1999	476
2000	519
2001	597
2002	615
2003	640
2004	679
2005	647
2006	589
2007	596
2008	584
2009	547

1. Selon l'Enquête annuelle sur les manufactures et l'exploitation forestière 2004.
Source : Institut de la statistique du Québec.

12 Le secteur forestier dans l'économie québécoise

12.1 Indicateurs économiques et financiers (suite)

Indicateurs économiques du secteur forestier (suite)

Valeur des livraisons annuelles (suite)

Portes et fenêtres en bois ¹ **12.01.19 (g)**

Années	(M\$ CA)
1995	307
1996	330
1997	381
1998	373
1999	532
2000	618
2001	617
2002	746
2003	756
2004	703
2005	641
2006	667
2007	743
2008	731
2009	655

1. Selon l'Enquête annuelle sur les manufactures et l'exploitation forestière 2004.
Source : Institut de la statistique du Québec.

Boîtes et palettes en bois ¹ **12.01.20 (g)**

Années	(M\$ CA)
1995	95
1996	104
1997	116
1998	120
1999	159
2000	174
2001	168
2002	165
2003	180
2004	185
2005	183
2006	196
2007	206
2008	196
2009	168

1. Selon l'Enquête annuelle sur les manufactures et l'exploitation forestière 2004.
Source : Institut de la statistique du Québec.

Autres menuiseries préfabriquées ¹ **12.01.21 (g)**

Années	(M\$ CA)
1995	471
1996	566
1997	630
1998	657
1999	781
2000	1 145
2001	1 202
2002	1 344
2003	1 430
2004	1 534
2005	1 519
2006	1 175
2007	960
2008	864
2009	813

1. Selon l'Enquête annuelle sur les manufactures et l'exploitation forestière 2004.
Source : Institut de la statistique du Québec.

Armoires de cuisine en bois ¹ **12.01.22 (g)**

Années	(M\$ CA)
1995	256
1996	304
1997	370
1998	408
1999	504
2000	656
2001	677
2002	713
2003	713
2004	786
2005	803
2006	733
2007	805
2008	810
2009	731

1. Selon l'Enquête annuelle sur les manufactures et l'exploitation forestière 2004.
Source : Institut de la statistique du Québec.

Meubles ¹ **12.01.23 (g)**

Années	(M\$ CA)
1997	2 121
1998	2 346
1999	3 019
2000	3 593
2001	3 787
2002	4 173
2003	3 998
2004	4 011
2005	3 927
2006	2 588
2007	4 026
2008	3 702
2009	3 215

1. Selon l'Enquête annuelle sur les manufactures et l'exploitation forestière 2004.
Source : Institut de la statistique du Québec.

12 Le secteur forestier dans l'économie québécoise

12.1 Indicateurs économiques et financiers (suite)

Indicateurs économiques du secteur forestier (suite)

Valeur des livraisons annuelles (suite)

Pâtes à papiers ¹

12.01.24 (g)

Années	(M\$ CA)
1995	1 540
1996	985
1997	
1998	988
1999	1 406
2000	1 662
2001	1 205
2002	1 253
2003	1 078
2004	1 161
2005	1 043
2006	1 063
2007	983
2008	990
2009	629

1. Selon l'Enquête annuelle sur les manufactures et l'exploitation forestière 2004.
Source : Institut de la statistique du Québec.

Papier journal ¹

12.01.25 (g)

Années	(M\$ CA)
1995	5 063
1996	4 441
1997	4 286
1998	4 471
1999	4 096
2000	4 696
2001	4 731
2002	4 006
2003	3 592
2004	3 334
2005	3 538
2006	3 791
2007	3 222
2008	3 105
2009	2 305

1. Selon l'Enquête annuelle sur les manufactures et l'exploitation forestière 2004.
Source : Institut de la statistique du Québec.

Cartons ¹

12.01.26 (g)

Années	(M\$ CA)
1995	799
1996	618
1997	
1998	760
1999	1 023
2000	986
2001	981
2002	1 158
2003	761
2004	988
2005	854
2006	880
2007	915
2008	886
2009	778

1. Selon l'Enquête annuelle sur les manufactures et l'exploitation forestière 2004.
Source : Institut de la statistique du Québec.

Contenants en carton ¹

12.01.27 (g)

Années	(M\$ CA)
1995	1 036
1996	1 057
1997	1 058
1998	1 085
1999	1 163
2000	1 314
2001	1 367
2002	1 618
2003	1 833
2004	1 451
2005	1 401
2006	1 258
2007	1 186
2008	1 169
2009	1 174

1. Selon l'Enquête annuelle sur les manufactures et l'exploitation forestière 2004.
Source : Institut de la statistique du Québec.

Impression ¹

12.01.28 (g)

Années	(M\$ CA)
1997	2 466
1998	2 667
1999	3 113
2000	3 150
2001	3 182
2002	2 866
2003	2 871
2004	3 217
2005	3 302
2006	2 771
2007	2 560
2008	2 709
2009	2 633

1. Selon l'Enquête annuelle sur les manufactures et l'exploitation forestière 2004.
Source : Institut de la statistique du Québec.

12 Le secteur forestier dans l'économie québécoise

12.1 Indicateurs économiques et financiers (suite)

Indicateurs financiers du secteur forestier

Taux de change du dollar américain

(\$CA/\$US)

12.01.29

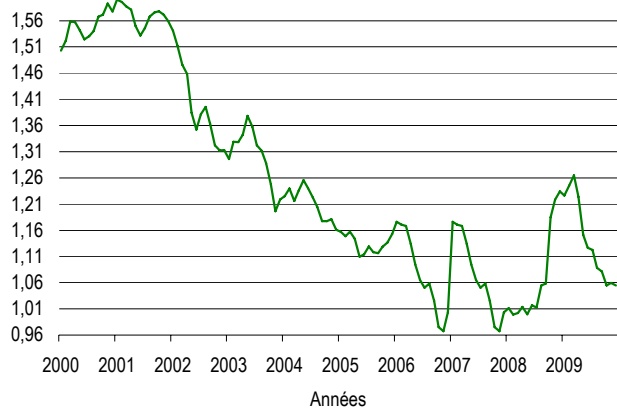

Source : Banque du Canada.

Taux de change de la livre anglaise

(\$CA/£)

12.01.30

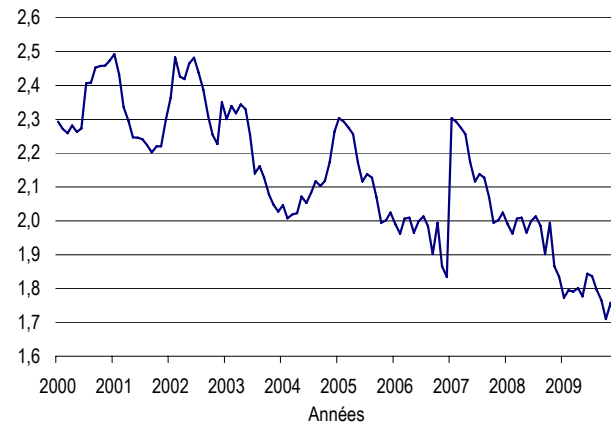

Source : Banque du Canada.

Taux de change de l'euro de la Communauté européenne

(\$CA/€)*

12.01.31

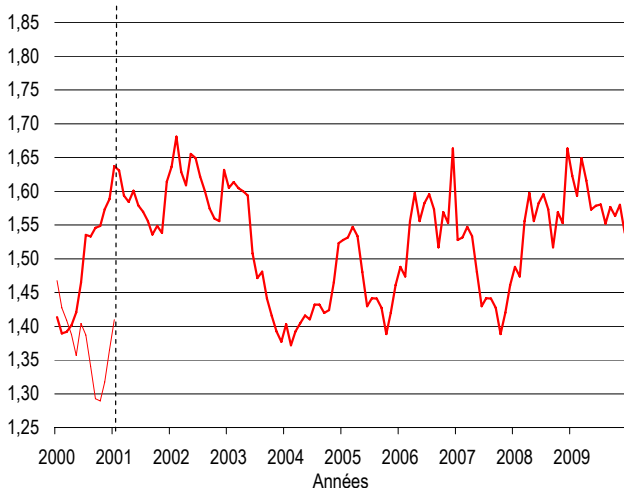

Source : Banque du Canada.

Taux de change du yen japonais

(\$CA/¥)

12.01.32

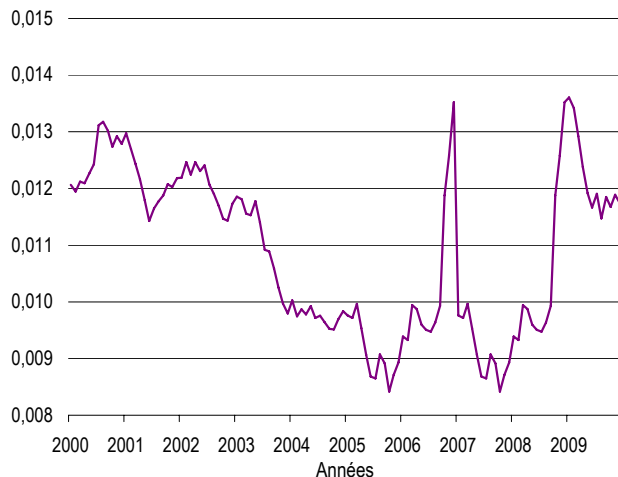

Source : Banque du Canada.

12 Le secteur forestier dans l'économie québécoise

12.1 Indicateurs économiques et financiers (suite)

Indicateurs financiers du secteur forestier (suite)

Taux de change (suite)

12.01.29 (g)

(\$CA/\$US)

Mois	1999	2000	2001	2002	2003	2004	2005	2006	2007	2008	2009
J	1,5192	1,4489	1,5032	1,6003	1,5410	1,2960	1,2253	1,1573	1,1759	1,0111	1,2263
F	1,4973	1,4511	1,5218	1,5958	1,5124	1,3290	1,2397	1,1489	1,1707	0,9991	1,2451
M	1,5175	1,4606	1,5585	1,5870	1,4759	1,3284	1,2161	1,1574	1,1682	1,0020	1,2645
A	1,4874	1,4684	1,5575	1,5814	1,4585	1,3425	1,2360	1,1438	1,1343	1,0139	1,2240
M	1,4620	1,4955	1,5415	1,5497	1,3845	1,3783	1,2555	1,1095	1,0949	0,9994	1,1509
J	1,4691	1,4768	1,5244	1,5317	1,3523	1,3577	1,2402	1,1138	1,0652	1,0167	1,1265
J	1,4888	1,4779	1,5304	1,5459	1,3815	1,3219	1,2227	1,1292	1,0503	1,0127	1,1222
A	1,4923	1,4825	1,5402	1,5679	1,3957	1,3118	1,2040	1,1183	1,0582	1,0544	1,0882
S	1,4768	1,4862	1,5677	1,5758	1,3632	1,2878	1,1776	1,1162	1,0254	1,0583	1,0818
O	1,4773	1,5123	1,5712	1,5778	1,3218	1,2469	1,1776	1,1286	0,9752	1,1848	1,0549
N	1,4675	1,5422	1,5924	1,5714	1,3126	1,1961	1,1811	1,1362	0,9671	1,2182	1,0596
D	1,4733	1,5224	1,5775	1,5593	1,3128	1,2191	1,1610	1,1530	1,0031	1,2345	1,0544
Annuel	1,4858	1,4852	1,5484	1,5704	1,4015	1,3015	1,2116	1,1341	1,0748	1,0660	1,1420

Source : Banque du Canada.

Taux de change (suite)

12.01.30 (g)

(\$CA/£)

Mois	1999	2000	2001	2002	2003	2004	2005	2006	2007	2008	2009
J	2,5070	2,3775	2,2213	2,2925	2,4921	2,3634	2,3001	2,0464	2,3035	1,9907	1,7727
F	2,4372	2,3221	2,2101	2,2710	2,4315	2,4829	2,3397	2,0079	2,2927	1,9619	1,7944
M	2,4612	2,3080	2,2511	2,2584	2,3358	2,4259	2,3177	2,0185	2,2748	2,0063	1,7910
A	2,3938	2,3243	2,2354	2,2819	2,2957	2,4185	2,3436	2,0229	2,2557	2,0089	1,8010
M	2,3621	2,2568	2,1980	2,2623	2,2465	2,4646	2,3294	2,0717	2,1731	1,9653	1,7767
J	2,3434	2,2293	2,1377	2,2729	2,2459	2,4819	2,2543	2,0531	2,1161	1,9992	1,8438
J	2,3455	2,2284	2,1648	2,4063	2,2412	2,4382	2,1398	2,0829	2,1377	2,0135	1,8365
A	2,3963	2,2066	2,2153	2,4078	2,2236	2,3875	2,1616	2,1170	2,1270	1,9849	1,7969
S	2,3995	2,1306	2,2957	2,4528	2,2022	2,3102	2,1275	2,1026	2,0696	1,9015	1,7655
O	2,4485	2,1942	2,2789	2,4576	2,2198	2,2538	2,0784	2,1176	1,9941	1,9940	1,7099
N	2,3782	2,1962	2,2845	2,4580	2,2197	2,2268	2,0482	2,1737	2,0017	1,8659	1,7580
D	2,3765	2,2260	2,2732	2,4730	2,2985	2,3502	2,0277	2,2635	2,0242	1,8343	1,7118
Annuel	2,4038	2,2499	2,2298	2,3582	2,2883	2,3842	2,2067	2,0886	2,1487	1,9617	1,7804

Source : Banque du Canada.

12 Le secteur forestier dans l'économie québécoise

12.1 Indicateurs économiques et financiers (suite)

Indicateurs financiers du secteur forestier (suite)

Taux de change (suite)

12.01.31 (g)

(\$/€)*											
Mois	1999	2000	2001	2002	2003	2004	2005	2006	2007	2008	2009
J	1,7615	1,4676	1,4099	1,4136	1,6373	1,6362	1,6052	1,4032	1,5275	1,4877	1,6230
F	1,6778	1,4273	1,4008	1,3895	1,6308	1,6807	1,6133	1,3716	1,5315	1,4738	1,5929
M	1,6521	1,4088	1,4154	1,3917	1,5937	1,6289	1,6045	1,3921	1,5473	1,5556	1,6492
A	1,5913	1,3881	1,3906	1,4012	1,5841	1,6087	1,5997	1,4046	1,5333	1,5972	1,6158
M	1,5531	1,3567	1,3482	1,4208	1,6009	1,6554	1,5934	1,4159	1,4801	1,5555	1,5727
J	1,5245	1,4039	1,3004	1,4646	1,5788	1,6490	1,5076	1,4101	1,4295	1,5821	1,5785
J	1,5443	1,3871	1,3186	1,5352	1,5696	1,6222	1,4714	1,4318	1,4417	1,5955	1,5802
A	1,5826	1,3406	1,3900	1,5331	1,5558	1,6003	1,4808	1,4321	1,4410	1,5734	1,5517
S	1,5505	1,2925	1,4295	1,5456	1,5359	1,5744	1,4409	1,4199	1,4273	1,5170	1,5764
O	1,5817	1,2894	1,4222	1,5484	1,5485	1,5594	1,4156	1,4239	1,3882	1,5688	1,5632
N	1,5149	1,3171	1,4138	1,5731	1,5383	1,5556	1,3922	1,4650	1,4202	1,5529	1,5799
D	1,4899	1,3653	1,4070	1,5883	1,6138	1,6317	1,3771	1,5230	1,4607	1,6635	1,5380
Annuel	1,5847	1,3704	1,3868	1,4832	1,5826	1,6169	1,5090	1,4237	1,4690	1,5603	1,5855

Source : Banque du Canada.

Taux de change (suite)

12.01.32 (g)

(\$/¥)											
Mois	1999	2000	2001	2002	2003	2004	2005	2006	2007	2008	2009
J	0,01341	0,01374	0,01288	0,01206	0,01297	0,01219	0,01186	0,01003	0,00976	0,00939	0,01361
F	0,01285	0,01326	0,01310	0,01195	0,01270	0,01247	0,01181	0,00975	0,00972	0,00933	0,01342
M	0,01271	0,01374	0,01283	0,01212	0,01244	0,01225	0,01156	0,00987	0,00996	0,00994	0,01292
A	0,01242	0,01391	0,01259	0,01209	0,01216	0,01247	0,01153	0,00978	0,00954	0,00988	0,01238
M	0,01200	0,01381	0,01267	0,01227	0,01180	0,01231	0,01178	0,00993	0,00907	0,00960	0,01192
J	0,01217	0,01392	0,01246	0,01243	0,01143	0,01241	0,01141	0,00972	0,00868	0,00951	0,01166
J	0,01248	0,01366	0,01229	0,01311	0,01165	0,01207	0,01092	0,00976	0,00865	0,00947	0,01191
A	0,01319	0,01373	0,01271	0,01318	0,01177	0,01191	0,01089	0,00964	0,00907	0,00964	0,01147
S	0,01382	0,01391	0,01322	0,01302	0,01188	0,01170	0,01059	0,00952	0,00892	0,00993	0,01185
O	0,01395	0,01395	0,01294	0,01273	0,01207	0,01146	0,01025	0,00952	0,00842	0,01188	0,01167
N	0,01403	0,01414	0,01300	0,01292	0,01202	0,01143	0,00997	0,00969	0,00871	0,01258	0,01189
D	0,01436	0,01358	0,01238	0,01279	0,01218	0,01173	0,00980	0,00984	0,00893	0,01352	0,01174
Annuel	0,01311	0,01378	0,01276	0,01255	0,01209	0,01204	0,01104	0,00975	0,00912	0,01037	0,01220

Source : Banque du Canada.

12 Le secteur forestier dans l'économie québécoise

12.1 Indicateurs économiques et financiers (suite)

Indicateurs financiers du secteur forestier (suite)

Taux d'escompte et taux préférentiel (Canada/États-Unis)

(%) 12.01.33

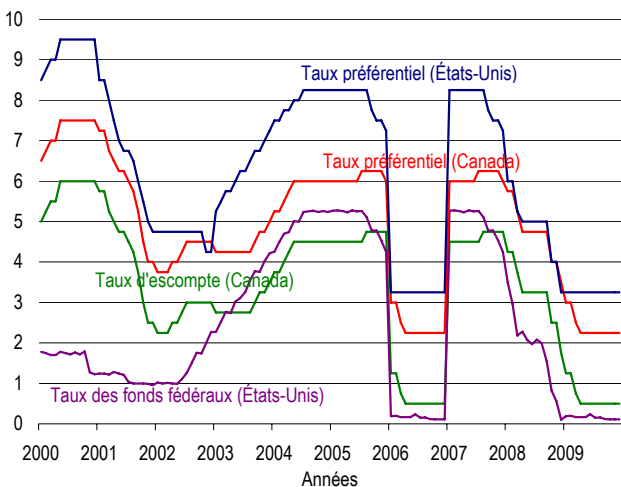

Source : Banque du Canada.

Indices boursiers (1992 = 100)

(Indices) 12.01.34

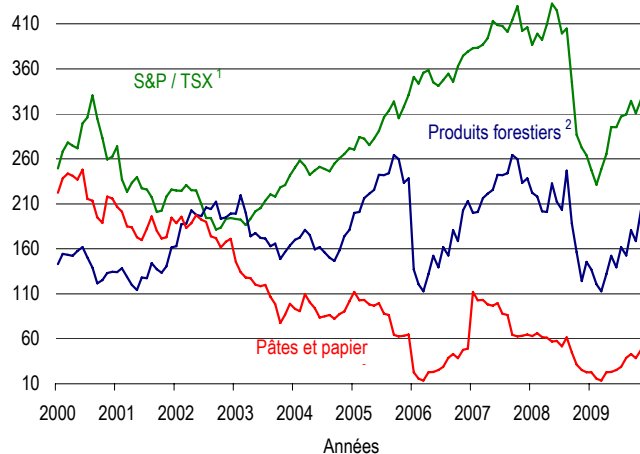

1. Indice synthétique (300) de la Bourse de Toronto TSE est devenu le S&P / TSX en avril 2001.
2. Groupes d'industries canadiennes sélectionnées par Dow Jones Indexes.

Sources : Banque du Canada et Dow Jones Indexes.

Mises en chantier au Canada (base annuelle désaisonnalisée)

(M unités) 12.01.35

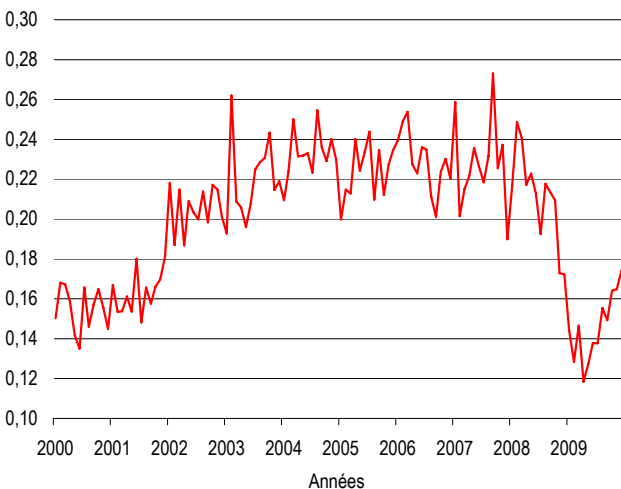

Source : Société canadienne d'hypothèques et de logement.

Mises en chantier aux États-Unis (base annuelle désaisonnalisée)

(M unités) 12.01.36

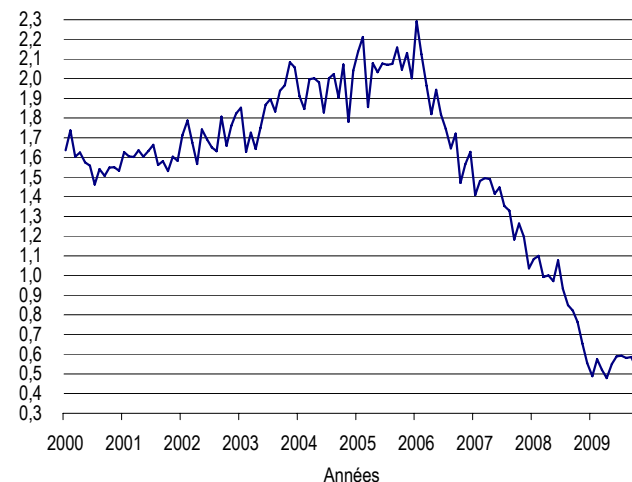

Source : US Census Bureau.

12 Le secteur forestier dans l'économie québécoise

12.1 Indicateurs économiques et financiers (suite)

Indicateurs financiers du secteur forestier (suite)

Taux d'escompte canadien et taux des fonds fédéraux américain

12.01.33 (g)

Taux d'escompte (%)																				
Mois	2000		2001		2002		2003		2004		2005		2006		2007		2008		2009	
	Can.	É.-U.	Can.	É.-U.	Can.	É.-U.	Can.	É.-U.	Can.	É.-U.	Can.	É.-U.	Can.	É.-U.	Can.	É.-U.	Can.	É.-U.	Can.	É.-U.
J	5,00	5,43	5,75	5,94	2,25	1,78	3,00	1,24	2,75	1,02	2,75	2,27	3,75	4,26	4,50	5,27	4,25	3,50	1,25	0,19
F	5,25	5,72	5,75	5,50	2,25	1,75	3,00	1,24	2,75	1,00	2,75	2,52	3,75	4,49	4,50	5,28	4,25	2,97	1,25	0,20
M	5,50	6,01	5,25	5,00	2,25	1,70	3,25	1,22	2,50	1,01	2,75	2,77	4,00	4,70	4,50	5,26	3,75	2,18	0,75	0,17
A	5,50	5,97	5,00	4,42	2,50	1,70	3,50	1,28	2,25	1,00	2,75	2,74	4,25	4,74	4,50	5,23	3,25	2,28	0,50	0,17
M	6,00	6,53	4,75	3,98	2,50	1,78	3,50	1,24	2,25	0,99	2,75	3,02	4,50	5,01	4,50	5,28	3,25	2,07	0,50	0,17
J	6,00	6,53	4,75	3,91	2,75	1,75	3,50	1,21	2,25	1,11	2,75	3,11	4,50	5,00	4,50	5,25	3,25	1,97	0,50	0,24
J	6,00	6,50	4,50	3,81	3,00	1,72	3,25	1,04	2,25	1,26	2,75	3,26	4,50	5,24	4,50	5,26	3,25	2,08	0,50	0,15
A	6,00	6,53	4,25	3,52	3,00	1,76	3,25	1,00	2,25	1,51	2,75	3,55	4,50	5,25	4,75	5,11	3,25	1,99	0,50	0,16
S	6,00	6,50	3,75	2,99	3,00	1,72	3,00	1,00	2,50	1,76	3,00	3,77	4,50	5,27	4,75	4,78	3,25	1,54	0,50	0,12
O	6,00	6,51	3,00	2,55	3,00	1,79	3,00	1,00	2,75	1,74	3,25	3,76	4,50	5,24	4,75	4,78	2,50	0,82	0,50	0,11
N	6,00	6,50	2,50	1,95	3,00	1,27	3,00	0,99	2,75	2,00	3,25	4,02	4,50	5,26	4,75	4,53	2,50	0,56	0,50	0,11
D	6,00	6,48	2,50	1,77	3,00	1,23	3,00	0,96	2,75	2,27	3,50	4,22	4,50	5,24	4,75	4,25	1,75	0,10	0,50	0,11
Annuel	5,77	6,27	4,31	3,78	2,71	1,66	3,19	1,12	2,50	1,39	2,92	3,25	4,31	4,98	4,60	5,02	3,21	1,84	0,65	0,16

Taux préférentiel (%)																				
Mois	2000		2001		2002		2003		2004		2005		2006		2007		2008		2009	
	Can.	É.-U.	Can.	É.-U.	Can.	É.-U.	Can.	É.-U.	Can.	É.-U.	Can.	É.-U.	Can.	É.-U.	Can.	É.-U.	Can.	É.-U.	Can.	É.-U.
J	6,50	8,50	7,25	8,50	3,75	4,75	4,50	4,25	4,25	4,00	4,25	5,25	5,25	7,50	6,00	8,25	5,75	6,00	3,00	3,25
F	6,75	8,75	7,25	8,50	3,75	4,75	4,50	4,25	4,25	4,00	4,25	5,50	5,25	7,50	6,00	8,25	5,75	6,00	3,00	3,25
M	7,00	9,00	6,75	8,00	3,75	4,75	4,75	4,25	4,00	4,00	4,25	5,75	5,50	7,75	6,00	8,25	5,25	5,25	2,50	3,25
A	7,00	9,00	6,50	7,50	4,00	4,75	5,00	4,25	3,75	4,00	4,25	5,75	5,75	7,75	6,00	8,25	4,75	5,00	2,25	3,25
M	7,50	9,50	6,25	7,00	4,00	4,75	5,00	4,25	3,75	4,00	4,25	6,00	6,00	8,00	6,00	8,25	4,75	5,00	2,25	3,25
J	7,50	9,50	6,25	6,75	4,25	4,75	5,00	4,00	3,75	4,25	4,25	6,25	6,00	8,00	6,00	8,25	4,75	5,00	2,25	3,25
J	7,50	9,50	6,00	6,75	4,50	4,75	4,75	4,00	3,75	4,25	4,25	6,25	6,00	8,25	6,25	8,25	4,75	5,00	2,25	3,25
A	7,50	9,50	5,75	6,50	4,50	4,75	4,75	4,00	3,75	4,50	4,25	6,50	6,00	8,25	6,25	8,25	4,75	5,00	2,25	3,25
S	7,50	9,50	5,25	6,00	4,50	4,75	4,75	4,00	4,00	4,75	4,50	6,75	6,00	8,25	6,25	7,75	4,75	5,00	2,25	3,25
O	7,50	9,50	4,50	5,50	4,50	4,75	4,50	4,00	4,25	4,75	4,75	6,75	6,00	8,25	6,25	7,50	4,00	4,00	2,25	3,25
N	7,50	9,50	4,00	5,00	4,50	4,25	4,50	4,00	4,25	5,00	4,75	7,00	6,00	8,25	6,25	7,50	4,00	4,00	2,25	3,25
D	7,50	9,50	4,00	4,75	4,50	4,25	4,50	4,00	4,25	5,25	5,00	7,25	6,00	8,25	6,00	7,25	3,50	3,25	2,25	3,25
Annuel	7,27	9,27	5,81	6,73	4,21	4,67	4,71	4,10	4,00	4,40	4,42	6,25	5,81	8,00	6,10	8,00	4,73	4,88	2,40	3,25

Source : Banque du Canada.

12 Le secteur forestier dans l'économie québécoise

12.1 Indicateurs économiques et financiers (suite)

Indicateurs financiers du secteur forestier (suite)

12.01.34 (g)

Indices boursiers

Mois	Indice composé S&P/TSX ¹										
	1999	2000	2001	2002	2003	2004	2005	2006	2007	2008	2009
J	6 729,56	8 481,11	9 321,87	7 648,49	6 569,49	8 521,39	9 204,05	11 945,64	13 034,12	13 155,10	8 694,90
F	6 312,69	9 128,99	8 078,72	7 637,50	6 555,12	8 788,49	9 668,32	11 688,34	13 045,02	13 582,69	8 123,02
M	6 597,79	9 462,39	7 608,00	7 851,47	6 343,29	8 585,93	9 612,38	12 110,61	13 165,50	13 350,13	8 720,39
A	7 014,70	9 347,61	7 946,63	7 663,39	6 586,07	8 243,97	9 369,30	12 204,17	13 416,68	13 937,04	9 324,83
M	6 841,80	9 251,99	8 161,87	7 656,13	6 859,80	8 417,32	9 607,30	11 744,52	14 056,78	14 714,73	10 370,07
J	7 010,07	10 195,45	7 736,35	7 145,61	6 983,14	8 545,58	9 902,77	11 612,87	13 906,57	14 467,03	10 374,91
J	7 081,03	10 406,31	7 689,69	6 605,42	7 257,92	8 458,07	10 422,93	11 830,96	13 868,63	13 592,31	10 787,15
A	6 970,81	11 247,91	7 399,22	6 611,95	7 510,32	8 377,03	10 668,94	12 073,75	13 660,48	13 771,25	10 868,21
S	6 957,72	10 377,92	6 838,86	6 180,42	7 421,13	8 668,29	11 011,83	11 761,27	14 098,89	11 752,90	11 394,96
O	7 256,22	9 639,57	6 885,70	6 248,79	7 772,70	8 870,97	10 383,32	12 344,59	14 625,00	9 762,76	10 910,75
N	7 519,45	8 819,92	7 425,65	6 570,42	7 859,39	9 030,05	10 824,14	12 752,38	13 689,12	9 270,62	11 447,20
D	8 413,75	8 933,68	7 688,41	6 614,54	8 220,89	9 246,65	11 272,26	12 908,39	13 821,34	8 987,70	11 746,11

Mois	Indice Dow Jones ² (1992 = 100) — produits forestiers/Canada										
	1999	2000	2001	2002	2003	2004	2005	2006	2007	2008	2009
J	121,88	162,69	116,95	142,97	134,19	163,12	199,21	169,91	200,05	222,28	136,81
F	122,91	146,75	126,45	154,43	138,33	187,54	219,52	172,38	201,08	218,07	120,66
M	127,76	157,42	127,10	153,19	128,84	187,82	200,08	181,1	216,19	201,77	112,87
A	138,75	163,05	135,54	152,17	119,77	202,67	174,03	175,34	221,37	201,02	131,87
M	140,96	145,48	142,39	157,60	114,12	197,76	177,61	159,26	225,59	232,84	152,38
J	157,65	134,79	131,12	161,84	128,14	196,56	172,22	162,05	242,27	212,55	139,37
J	155,41	132,53	134,38	150,56	127,53	205,96	171,62	155,94	242,01	203,52	161,97
A	148,69	136,99	137,74	139,08	143,996	204,3	162,83	150,03	244,02	246,98	152,61
S	154,17	128,71	119,14	121,77	137,45	212,23	165,66	146,49	264,41	188,31	180,57
O	140,84	121,01	116,08	125,14	133,47	193,51	148,9	158,47	259,58	156,37	168,61
N	138,77	111,55	134,00	132,98	140,46	194,85	156,61	173,95	233,34	124,19	202,82
D	164,65	125,55	138,06	134,37	161,65	199,2	163,7	181,05	238,38	145,36	213,28

Mois	Indice Dow Jones ² (1992 = 100) — papier/Canada										
	1999	2000	2001	2002	2003	2004	2005	2006	2007	2008	2009
J	114,51	193,68	180,59	222,42	206,56	188,39	145,63	93,06	111,99	62,86	22,97
F	112,83	190,54	177,70	238,25	201,39	195,78	134,16	90,72	102,71	66,31	15,78
M	124,51	190,70	192,82	243,53	184,9	183,17	128,12	109,57	103,26	62,05	13,71
A	143,31	222,97	204,25	241,08	183,84	188,52	127,37	100,64	98,24	61,12	22,78
M	149,24	207,49	204,20	236,77	172,94	197,59	120,37	93,83	96,95	56,91	23,33
J	165,64	192,82	189,40	247,98	169,7	192,56	118,34	83,75	99,46	57,73	25,24
J	173,45	192,84	192,76	215,77	182,36	189,85	119,75	84,92	87,76	51,53	28,89
A	182,11	216,48	195,85	213,48	196,07	173,85	106,76	86,3	86,45	61,72	38,82
S	176,89	194,52	164,70	195,05	179,97	171,93	98,67	82,05	64,32	44,89	42,98
O	183,72	189,33	165,83	188,99	171,48	161,38	77,44	87,43	62,82	31,32	38,33
N	167,59	184,51	190,11	218,07	172,85	167,83	86,68	90,39	63,53	25,41	47,64
D	184,63	192,78	205,12	216,11	194,52	171,02	98,9	101,76	64,71	22,86	49,11

1. Indice synthétique (300) de la Bourse de Toronto TSE est devenu le S&P / TSX en avril 2002

2. Cours des produits de la forêt et des papiers.

Sources : Banque du Canada et <http://www.djindexes.com>.

12 Le secteur forestier dans l'économie québécoise

12.1 Indicateurs économiques et financiers (suite)

Indicateurs financiers du secteur forestier (suite)

Mises en chantier au Canada (base annuelle désaisonnalisée)

12.01.35 (g)

	1999	2000	2001	2002	2003	2004	2005	2006	2007	2008	2009
Janvier	142 000	150 200	167 000	218 200	192 800	209 400	199 800	239 500	258 800	216 900	144 100
Février	144 200	168 000	153 400	187 000	261 900	223 900	214 800	248 900	201 500	248 700	128 400
Mars	149 700	167 300	153 700	214 800	208 800	250 100	212 800	253 800	215 100	240 600	146 500
Avril	145 200	158 600	161 100	186 800	205 800	231 500	240 100	227 400	221 700	217 100	118 500
Mai	143 500	141 800	153 600	209 000	196 000	231 800	224 200	222 900	235 600	222 800	127 400
Juin	151 800	135 000	180 100	203 300	207 900	233 100	233 600	235 900	226 500	212 800	137 800
Juillet	147 000	165 600	148 200	199 800	224 900	223 300	243 800	234 800	218 500	192 500	137 800
Août	147 200	146 000	165 600	213 800	228 500	254 600	209 800	211 100	231 600	217 600	155 400
Septembre	150 800	157 100	157 700	198 400	230 600	235 900	234 700	201 100	273 000	213 500	149 300
Octobre	147 600	164 900	166 000	217 100	243 300	229 000	212 000	223 700	225 500	209 400	164 000
Novembre	155 000	155 600	169 700	214 700	214 600	240 100	227 400	230 100	237 200	172 900	164 800
Décembre	159 300	145 000	181 000	201 000	218 900	229 700	234 700	220 200	189 900	172 200	174 500
Moyenne DDA ¹	148 608	154 592	163 092	205 325	219 500	232 700	223 975	229 117	227 908	211 417	145 708
Annuel	149 968	151 653	162 733	205 034	218 426	233 431	225 481	227 395	228 343	211 056	138 356

1. DDA : Données désaisonnalisées annualisées.

Source : Société canadienne d'hypothèques et de logement.

Mises en chantier aux États-Unis (base annuelle désaisonnalisée)

12.01.36 (g)

	1999	2000	2001	2002	2003	2004	2005	2006	2007	2008	2009
Janvier	1 748 000	1 636 000	1 600 000	1 698 000	1 853 000	1 911 000	2 137 000	2 292 000	1 409 000	1 083 000	488 000
Février	1 670 000	1 737 000	1 625 000	1 829 000	1 629 000	1 846 000	2 213 000	2 125 000	1 480 000	1 100 000	574 000
Mars	1 710 000	1 604 000	1 590 000	1 642 000	1 726 000	1 998 000	1 856 000	1 965 000	1 495 000	993 000	521 000
Avril	1 553 000	1 626 000	1 649 000	1 592 000	1 643 000	2 003 000	2 079 000	1 821 000	1 490 000	1 001 000	479 000
Mai	1 611 000	1 575 000	1 605 000	1 764 000	1 751 000	1 981 000	2 034 000	1 944 000	1 415 000	971 000	551 000
Juin	1 559 000	1 559 000	1 636 000	1 717 000	1 867 000	1 828 000	2 078 000	1 819 000	1 448 000	1 078 000	590 000
Juillet	1 669 000	1 463 000	1 670 000	1 655 000	1 897 000	2 002 000	2 070 000	1 746 000	1 354 000	933 000	593 000
Août	1 648 000	1 541 000	1 567 000	1 633 000	1 833 000	2 024 000	2 075 000	1 646 000	1 330 000	849 000	581 000
Septembre	1 635 000	1 507 000	1 562 000	1 804 000	1 939 000	1 905 000	2 158 000	1 721 000	1 183 000	822 000	586 000
Octobre	1 608 000	1 549 000	1 540 000	1 648 000	1 967 000	2 072 000	2 046 000	1 470 000	1 264 000	763 000	527 000
Novembre	1 648 000	1 551 000	1 602 000	1 753 000	2 083 000	1 782 000	2 131 000	1 565 000	1 197 000	655 000	574 000
Décembre	1 708 000	1 532 000	1 568 000	1 788 000	2 057 000	2 042 000	2 002 000	1 629 000	1 037 000	556 000	487 000
Moyenne DDA ¹	1 647 250	1 573 333	1 601 167	1 710 250	1 853 750	1 949 500	2 073 250	1 811 917	1 341 833	900 333	545 917
Annuel	1 640 900	1 568 700	1 602 700	1 704 900	1 847 700	1 955 800	2 068 300	1 800 900	1 355 000	905 500	547 000

1. DDA : Données désaisonnalisées annualisées.

Source : US Census Bureau.

12 Le secteur forestier dans l'économie québécoise

12.1 Indicateurs économiques et financiers (suite)

Indicateurs financiers du secteur forestier (suite)

Indices des prix de certains produits et groupes de produits forestiers

12.01.37

Années ¹	Bois de construction résineux	Placages et contreplaqués	Pâtes de bois et produits de papier
	(v1575011)	(v1575038)	(v1575101)
	Québec	Canada	Canada
1981	45,9	55,9	64,3
1982	44,1	51,3	66,5
1983	54,4	56,8	64,3
1984	52,1	54,3	71,7
1985	53,9	56,2	72,6
1986	58,3	65,4	75,6
1987	58,3	65,6	82,6
1988	55,6	64,4	90,5
1989	57,3	68,1	93,4
1990	55,9	65,4	91,9
1991	56,1	64,9	83,0
1992	61,1	70,5	79,7
1993	84,6	85,9	77,3
1994	98,7	95,1	85,8
1995	79,6	99,5	119,5
1996	96,3	99,8	105,7
1997	100,0	100,0	100,0
1998	94,1	98,2	103,5
1999	100,0	112,5	101,7
2000	82,9	118,1	115,2
2001	87,0	113,1	115,0
2002	87,5	109,5	106,0
2003	75,3	103,2	102,8
2004	88,9	99,3	104,1
2005	84,7	96,7	103,5
2006	73,0	93,7	105,0
2007	66,4	91,4	104,0
2008	63,3	91,4	108,6
2009e	62,1	88,3	110,3

1. Indice : 1997 = 100.

Source : Statistique Canada : 62-011.

12 Le secteur forestier dans l'économie québécoise

12.1 Indicateurs économiques et financiers (suite)

Indicateurs financiers du secteur forestier (suite)

Évolution des prix

1) Bois d'œuvre résineux (prix composés)

(\$/1 000 pmp)

12.01.38

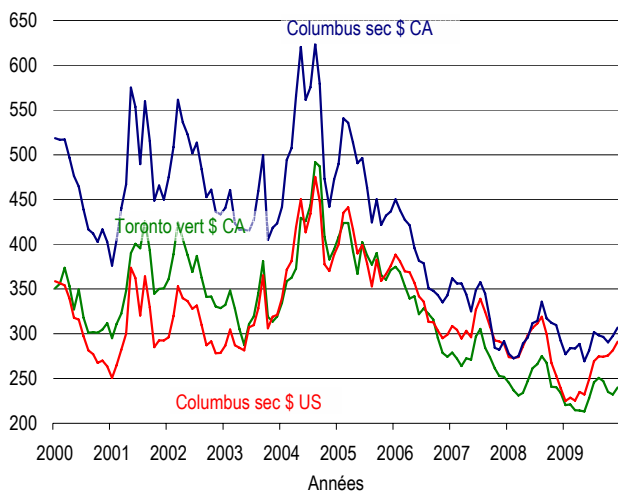

Source : Pribec.

2) Bois d'œuvre de feuillus (prix pondérés) ¹

(\$ CA/1 000 pmp)

12.01.39

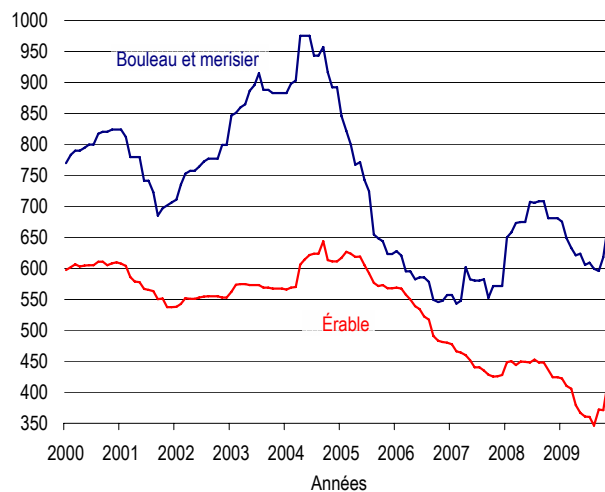

1. 4/4 brut, F.O.B. usine

Source : Pribec.

3) Contreplaqué (12,5 mm)

(\$ CA/1 000 pi²)

12.01.40

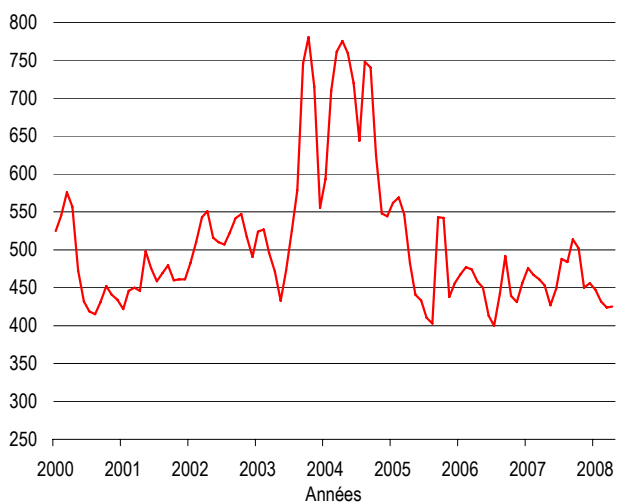

Source : Madison's Canadian Lumber Reporter.

4) Panneaux

(\$/1 000 pi²)

12.01.41

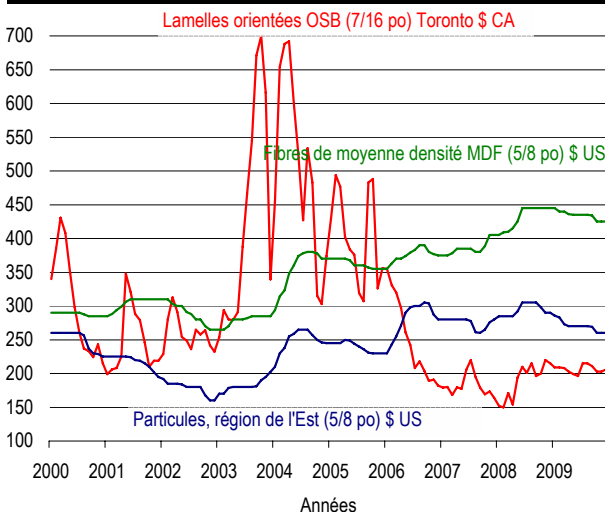

Source : Random Lengths Publications.

12 Le secteur forestier dans l'économie québécoise

12.1 Indicateurs économiques et financiers (suite)

Indicateurs financiers du secteur forestier (suite)

Évolution des prix

1) Bois d'œuvre résineux (prix composés)

12.01.38 (g)

Mois	(\$/1 000 pmp)														
	1995			1996			1997			1998			1999		
	Toronto vert \$ CA	Columbus sec \$ US	Columbus sec \$ CA	Toronto vert \$ CA	Columbus sec \$ US	Columbus sec \$ CA	Toronto vert \$ CA	Columbus sec \$ US	Columbus sec \$ CA	Toronto vert \$ CA	Columbus sec \$ US	Columbus sec \$ CA	Toronto vert \$ CA	Columbus sec \$ US	Columbus sec \$ CA
J	372,80	318,43	449,91	295,83	285,90	390,68	385,35	388,78	524,31	380,45	341,81	492,48	340,84	346,88	526,98
F	376,44	315,28	441,55	309,61	301,27	414,40	397,37	394,29	534,34	393,17	354,53	508,40	345,11	354,31	530,51
M	355,68	299,33	421,28	314,67	311,86	425,78	411,07	384,54	527,51	377,68	345,62	489,50	344,00	357,01	541,76
A	329,27	282,57	388,79	336,18	334,73	454,93	432,94	406,23	566,28	374,02	361,34	516,64	350,69	361,24	537,30
M	293,97	269,54	366,79	410,59	386,77	529,49	424,24	394,81	545,03	339,75	334,38	483,17	389,97	386,04	564,41
J	255,12	242,92	334,55	410,94	378,34	516,63	402,69	386,75	535,27	345,18	329,82	483,28	422,71	409,61	601,76
J	292,99	298,93	406,81	426,24	371,43	508,60	413,89	385,52	530,90	364,85	337,62	502,24	449,11	433,82	645,88
A	296,04	291,81	395,37	454,14	407,72	559,30	412,18	382,08	531,29	370,83	351,04	538,95	410,76	377,65	563,59
S	324,77	311,58	420,85	436,69	412,67	565,03	401,26	367,66	509,91	349,93	333,44	507,26	388,17	365,76	540,16
O	296,34	277,91	373,93	385,33	380,47	513,87	390,13	353,48	490,17	337,02	324,48	501,32	363,37	343,04	506,77
N	285,71	274,77	371,82	390,38	411,40	550,62	380,77	349,89	494,50	339,22	330,56	508,86	370,22	359,46	527,49
D	287,26	281,87	386,02	379,14	383,59	522,37	375,58	346,11	491,48	339,87	334,27	515,51	367,76	366,51	539,96
Annuel	313,87	288,75	396,47	379,14	363,85	495,97	402,29	378,35	523,42	359,33	339,91	503,97	378,56	371,78	552,21

Mois	(\$/1 000 pmp)														
	2000			2001			2002			2003			2004		
	Toronto vert \$ CA	Columbus sec \$ US	Columbus sec \$ CA	Toronto vert \$ CA	Columbus sec \$ US	Columbus sec \$ CA	Toronto vert \$ CA	Columbus sec \$ US	Columbus sec \$ CA	Toronto vert \$ CA	Columbus sec \$ US	Columbus sec \$ CA	Toronto vert \$ CA	Columbus sec \$ US	Columbus sec \$ CA
J	350,78	358,73	518,62	295,24	250,74	376,16	361,20	296,25	474,97	332,22	286,80	440,71	334,50	339,64	441,55
F	356,01	356,48	516,57	310,84	264,84	404,36	388,58	319,56	508,52	348,31	304,66	460,45	358,83	371,55	494,08
M	373,55	354,17	516,95	322,73	282,19	440,27	424,60	352,84	561,46	327,78	287,18	423,55	362,48	381,33	507,37
A	353,22	339,37	496,56	348,00	300,18	467,15	405,80	339,63	536,48	305,61	284,51	416,18	372,83	419,01	565,55
M	327,39	317,82	476,25	390,14	373,59	574,90	388,15	336,49	522,70	287,48	281,37	416,18	429,48	450,33	620,47
J	329,58	315,36	464,65	400,34	362,38	553,37	369,17	328,05	501,57	310,78	307,34	414,80	425,79	413,43	561,24
J	317,79	297,17	438,64	395,42	320,56	489,68	387,08	331,58	513,48	319,47	309,70	427,12	443,42	434,08	575,14
A	301,27	281,59	416,70	425,82	364,08	559,50	362,76	309,73	483,82	345,05	328,37	459,34	491,58	475,13	623,54
S	301,93	277,38	411,97	393,03	329,37	515,28	341,33	287,11	452,60	381,14	365,25	499,40	487,09	448,26	579,29
O	301,10	267,49	402,68	344,71	285,05	448,94	341,59	291,65	460,90	319,09	306,27	404,63	408,54	377,75	473,12
N	304,56	270,22	416,65	350,02	292,58	465,70	330,49	278,11	436,41	313,60	318,99	418,30	382,83	370,08	442,02
D	311,75	263,77	402,63	350,84	292,58	449,86	328,55	278,65	433,40	319,54	321,12	423,22	394,52	388,50	472,19
Annuel	327,41	308,30	456,57	360,59	309,85	478,76	369,11	312,47	490,53	325,84	308,46	433,66	407,66	405,76	529,63

Mois	(\$/1 000 pmp)														
	2005			2006			2007			2008			2009		
	Toronto vert \$ CA	Columbus sec \$ US	Columbus sec \$ CA	Toronto vert \$ CA	Columbus sec \$ US	Columbus sec \$ CA	Toronto vert \$ CA	Columbus sec \$ US	Columbus sec \$ CA	Toronto vert \$ CA	Columbus sec \$ US	Columbus sec \$ CA	Toronto vert \$ CA	Columbus sec \$ US	Columbus sec \$ CA
J	407,91	399,87	489,83	374,94	388,21	450,32	278,88	308,78	362,05	245,50	274,15	277,47	220,54	225,09	277,28
F	423,72	435,24	540,58	368,54	381,03	437,93	272,08	304,42	356,18	236,66	272,89	272,60	221,12	228,63	283,94
M	423,83	441,38	535,66	353,23	369,74	427,35	264,14	294,82	356,18	231,04	274,14	274,99	214,75	225,46	283,54
A	392,17	416,54	513,34	339,24	368,68	421,28	272,43	303,23	343,91	233,80	285,64	288,98	214,29	235,09	288,74
M	366,90	389,80	490,56	341,98	356,77	395,71	271,22	296,02	325,19	247,34	298,35	295,88	213,11	232,33	269,39
J	402,46	398,93	496,45	321,99	341,94	381,46	296,76	327,03	348,68	261,62	306,50	311,85	228,40	249,46	281,50
J	387,70	378,87	463,39	328,27	335,80	378,67	305,50	339,11	357,68	265,95	311,66	314,53	245,85	269,29	301,98
A	377,34	352,87	424,42	322,41	313,32	350,72	284,47	324,50	344,91	275,14	319,01	335,76	250,74	274,62	298,40
S	390,28	382,61	450,24	315,69	312,84	348,14	273,92	308,24	315,91	267,51	299,55	317,12	247,03	274,51	296,67
O	365,41	358,92	421,57	295,26	303,53	343,16	261,61	292,48	284,33	240,83	267,45	312,12	235,16	275,80	290,56
N	360,64	366,69	432,09	278,80	295,10	335,21	252,98	291,39	282,35	240,46	253,13	309,56	232,00	281,59	297,48
D	371,07	375,84	436,54	274,29	298,98	343,11	251,66	288,75	291,70	233,81	239,40	292,33	239,92	291,07	306,76
Annuel	389,12	391,46	474,56	326,22	338,83	384,42	273,80	306,56	330,76	248,31	283,49	300,27	230,24	255,25	289,69

Source : Pribec.

12 Le secteur forestier dans l'économie québécoise

12.1 Indicateurs économiques et financiers (suite)

Indicateurs financiers du secteur forestier (suite)

Évolution des prix (suite)

2) Bois d'œuvre de feuillu (prix pondérés) ¹

12.01.39 (g)

Mois	(\$ CA/1 000 pmp)											
	1995		1996		1997 ²		1998		1999		2000	
	Bouleau et merisier	Érable	Bouleau et merisier	Érable	Bouleau et merisier	Érable	Bouleau et merisier	Érable	Bouleau et merisier	Érable	Bouleau et merisier	Érable
J	542,00	530,15	526,60	545,60	810,00	604,71	725,98	549,79	769,63	597,49
F	542,00	530,15	526,60	545,60	592,85	553,88	823,35	562,57	738,28	570,88	783,38	602,14
M	553,35	541,15	526,60	545,60	632,58	541,06	789,10	581,35	720,60	563,18	789,88	606,84
A	553,35	541,15	526,60	545,60	663,60	586,13	790,98	575,71	717,60	558,98	789,88	603,13
M	542,60	539,00	526,60	545,60	697,33	589,24	778,83	560,91	717,60	558,98	794,50	604,43
J	542,60	539,00	526,60	545,60	697,33	589,24	740,75	544,17	717,60	560,24	799,68	604,81
J	542,60	539,00	526,60	545,60	723,48	594,10	779,45	559,68	717,60	560,24	799,68	604,81
A	542,60	539,00	526,60	545,60	728,73	594,10	753,73	528,38	720,65	560,24	817,38	610,66
S	532,85	529,25	526,60	545,60	776,50	595,30	699,00	541,58	725,53	560,24	820,33	610,66
O	507,85	529,25	548,85	562,25	791,48	592,36	697,85	548,28	737,88	565,41	820,33	604,86
N	507,85	529,25	548,85	562,25	800,48	605,07	717,20	553,12	743,88	582,71	824,08	608,13
D	507,85	529,25	800,48	605,07	725,98	559,25	767,75	586,84	824,08	609,63
Annuel	534,79	534,63	530,65	548,63	718,62	585,96	758,85	559,98	729,25	564,81	802,74	605,63

Mois	(\$ CA/1 000 pmp)											
	2001		2002		2003		2004		2005		2006	
	Bouleau et merisier	Érable	Bouleau et merisier	Érable	Bouleau et merisier	Érable	Bouleau et merisier	Érable	Bouleau et merisier	Érable	Bouleau et merisier	Érable
J	824,08	607,83	710,68	538,12	846,80	562,05	882,55	565,77	845,75	617,04	627,75	568,75
F	812,08	604,08	734,93	542,77	850,55	573,45	897,80	568,82	822,00	626,48	620,30	567,34
M	779,43	586,03	752,93	551,83	859,55	574,33	903,05	569,80	799,65	623,75	595,28	557,32
A	779,43	578,83	757,43	551,08	864,80	574,33	975,45	606,04	767,40	618,33	595,28	549,88
M	779,43	577,83	757,43	551,08	886,55	572,94	975,45	614,35	771,15	619,13	582,53	539,03
J	741,43	566,97	764,18	552,88	895,55	572,94	975,45	621,55	742,20	604,96	585,53	534,23
J	741,43	565,17	772,43	554,68	915,05	572,94	943,45	623,47	724,20	592,30	585,53	522,49
A	722,93	563,07	776,93	554,88	888,05	569,04	943,45	623,47	654,50	576,56	578,40	517,25
S	685,18	550,22	776,93	554,88	888,05	569,04	957,25	643,81	648,20	571,28	549,03	490,76
O	697,18	551,32	776,93	554,88	882,55	567,24	916,25	613,26	644,00	572,92	545,73	483,12
N	701,68	537,52	799,30	552,80	882,55	567,24	892,25	611,34	623,10	567,77	547,83	481,31
D	706,18	537,52	799,30	552,80	882,55	567,24	892,25	611,34	623,10	567,77	557,03	480,36
Annuel	747,34	568,87	764,95	551,06	878,55	570,23	929,55	606,08	722,10	596,52	580,85	524,32

Mois	(\$ CA/1 000 pmp)					
	2007		2008		2009	
	Bouleau et merisier	Érable	Bouleau et merisier	Érable	Bouleau et merisier	Érable
J	557,03	477,30	649,95	448,53	675,10	422,20
F	543,18	466,28	658,15	450,03	649,00	410,40
M	547,53	464,14	673,00	444,08	632,80	405,90
A	602,03	460,15	674,80	449,64	621,00	379,20
M	582,23	451,49	674,80	449,22	623,60	366,80
J	580,13	440,49	707,13	448,17	605,60	360,80
J	580,13	440,49	705,93	452,92	609,30	360,10
A	582,13	435,11	708,18	448,19	599,50	346,30
S	552,13	428,52	708,18	448,19	595,50	372,30
O	571,73	425,49	681,13	436,08	618,20	371,30
N	571,73	425,97	681,13	424,10	667,90	416,20
D	571,73	427,80	681,13	424,10	667,90	418,90
Annuel	570,14	445,27	683,63	443,60	630,45	385,87

1. 4/4 brut, F.O.B. Montréal, valide jusqu'en novembre 1996.

2. 4/4 brut, F.O.B. usine, à partir de 1997.

Source : Pribec.

12 Le secteur forestier dans l'économie québécoise

12.1 Indicateurs économiques et financiers (suite)

Indicateurs financiers du secteur forestier (suite)

Évolution des prix (suite)

3) Contreplaqué (12,5 mm)

12.01.40 (g)

Mois	(\$ CA/1 000 pi ²)											
	1998	1999	2000	2001	2002	2003	2004	2005	2006	2007	2008	2009
J	437	485	525	426	479	524	606	562	468	472	449	..
F	443	522	545	447	503	527	710	569	477	473	434	..
M	427	543	576	451	539	496	760	554	474	457	424	..
A	416	553	557	446	551	468	780	490	458	453	425	..
M	396	596	470	496	516	426	759	441	446	424
J	436	639	425	481	510	473	706	439	408	448
J	484	671	419	459	509	528	642	410	400	488
A	540	670	415	470	524	567	748	425	433	484
S	526	577	431	480	542	746	748	551	489	514	436	..
O	481	508	452	458	547	781	624	542	439	493	425	..
N	523	502	441	464	523	715	548	441	430	448
D	526	523	434	467	489	553	544	459	451	456
Moyenne	469	566	474	462	519	567	683	490	448	468	433	..

Source : Madison's Canadian Lumber Reporter.

12 Le secteur forestier dans l'économie québécoise

12.1 Indicateurs économiques et financiers (suite)

Indicateurs financiers du secteur forestier (suite)

Évolution des prix (suite)

4) Panneaux

12.01.41 (g)

Mois	(\$/1 000 pi ²)											
	1998			1999			2000			2001		
	Lamelles orientées (7/16 po)	Particules, États-Unis Est	MDF (5/8 po)	Lamelles orientées (7/16 po)	Particules, États-Unis Est	MDF (5/8 po)	Lamelles orientées (7/16 po)	Particules, États-Unis Est	MDF (5/8 po)	Lamelles orientées (7/16 po)	Particules, États-Unis Est	MDF (5/8 po)
	Toronto (\$ CA) (5/8 po) (\$ US)			Toronto (\$ CA) (5/8 po) (\$ US)			Toronto (\$ CA) (5/8 po) (\$ US)			Toronto (\$ CA) (5/8 po) (\$ US)		
J	206	238	270	276	230	265	340	260	290	199	225	285
F	233	235	270	312	230	265	385	260	290	206	225	288
M	232	235	270	401	231	265	431	260	290	208	225	294
A	271	235	270	389	236	266	408	260	290	225	225	299
M	279	235	270	430	241	278	349	260	290	348	225	306
J	285	235	271	471	248	290	298	260	290	321	224	310
J	366	235	275	504	250	290	260	260	290	288	220	310
A	461	235	275	408	253	290	237	256	288	279	219	310
S	423	235	275	408	260	290	233	237	285	246	215	310
O	298	234	274	310	260	290	224	230	285	210	210	310
N	277	230	268	345	260	290	243	229	285	219	202	310
D	245	230	265	340	260	290	215	225	285	205	195	310
Moyenne	298	230	271	383	247	281	302	250	288	246	218	304

Mois	(\$/1 000 pi ²)											
	2002			2003			2004			2005		
	Lamelles orientées (7/16 po)	Particules, États-Unis Est	MDF (5/8 po)	Lamelles orientées (7/16 po)	Particules, États-Unis Est	MDF (5/8 po)	Lamelles orientées (7/16 po)	Particules, États-Unis Est	MDF (5/8 po)	Lamelles orientées (7/16 po)	Particules, États-Unis Est	MDF (5/8 po)
	Toronto (\$ CA) (5/8 po) (\$ US)			Toronto (\$ CA) (5/8 po) (\$ US)			Toronto (\$ CA) (5/8 po) (\$ US)			Toronto (\$ CA) (5/8 po) (\$ US)		
J	229	192	310	254	170	265	455	210	294	429	245	370
F	280	185	310	294	170	265	654	230	314	494	245	370
M	313	185	303	280	179	270	688	238	323	477	245	370
A	291	185	300	279	180	280	692	255	348	403	250	370
M	254	184	300	291	180	280	600	259	360	384	249	368
J	249	180	291	388	180	280	525	265	374	376	244	360
J	236	180	288	466	180	282	427	265	378	319	240	360
A	265	180	280	545	180	285	534	265	380	307	236	360
S	258	180	280	671	181	285	483	257	380	483	231	357
O	264	168	270	700	190	285	315	250	378	488	230	355
N	242	160	265	616	195	285	303	246	370	326	230	355
D	232	160	265	339	203	285	374	245	370	356	230	355
Moyenne	259	178	289	427	182	279	504	249	356	403	240	363

Mois	(\$/1 000 pi ²)											
	2006			2007			2008			2009		
	Lamelles orientées (7/16 po)	Particules, États-Unis Est	MDF (5/8 po)	Lamelles orientées (7/16 po)	Particules, États-Unis Est	MDF (5/8 po)	Lamelles orientées (7/16 po)	Particules, États-Unis Est	MDF (5/8 po)	Lamelles orientées (7/16 po)	Particules, États-Unis Est	MDF (5/8 po)
	Toronto (\$ CA) (5/8 po) (\$ US)			Toronto (\$ CA) (5/8 po) (\$ US)			Toronto (\$ CA) (5/8 po) (\$ US)			Toronto (\$ CA) (5/8 po) (\$ US)		
J	355	230	355	179	280	375	152	285	405	209	286	445
F	331	243	363	180	280	375	150	285	409	209	283	440
M	320	255	370	168	280	378	171	285	410	208	273	440
A	297	271	370	180	280	385	154	285	415	203	270	436
M	261	290	374	177	280	385	194	292	425	199	270	435
J	242	298	379	206	280	385	210	305	445	196	270	435
J	208	300	383	220	278	385	201	305	445	215	270	435
A	218	300	390	195	261	380	215	305	445	215	270	435
S	204	305	390	179	260	380	196	305	445	211	269	434
O	189	304	380	169	265	389	200	298	445	203	260	425
N	191	287	377	173	276	405	220	290	445	203	260	425
D	182	280	375	164	280	405	215	290	445	206	260	425
Moyenne	250	280	376	183	275	386	190	294	432	206	270	434

Source : Random Lengths Publications.

12 Le secteur forestier dans l'économie québécoise

12.1 Indicateurs économiques et financiers (suite)

Indicateurs financiers du secteur forestier (suite)

Évolution des prix (suite)

5) Pâtes commerciales

(\$ US/tm)

12.01.42

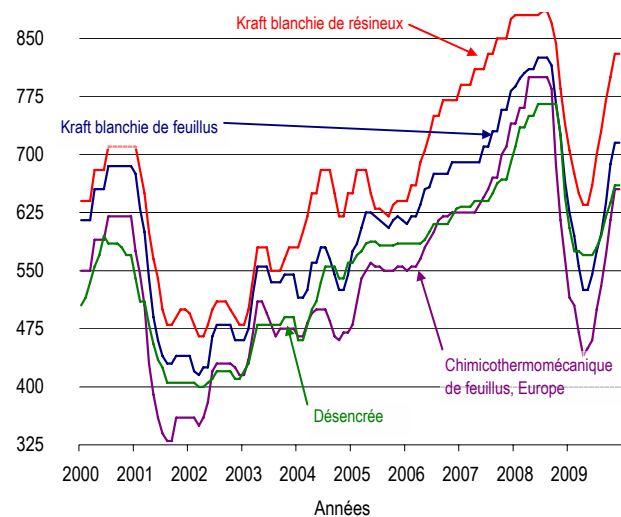

Source : RISI, Inc.

6) Papiers

(\$ US)

12.01.43

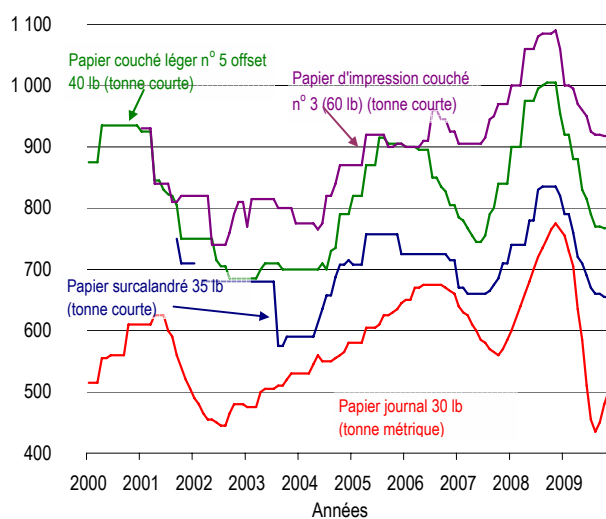

Source : RISI, Inc.

7) Revenus estimés tirés des copeaux au Québec ¹

(\$CA/1 000 pmp)

12.01.44

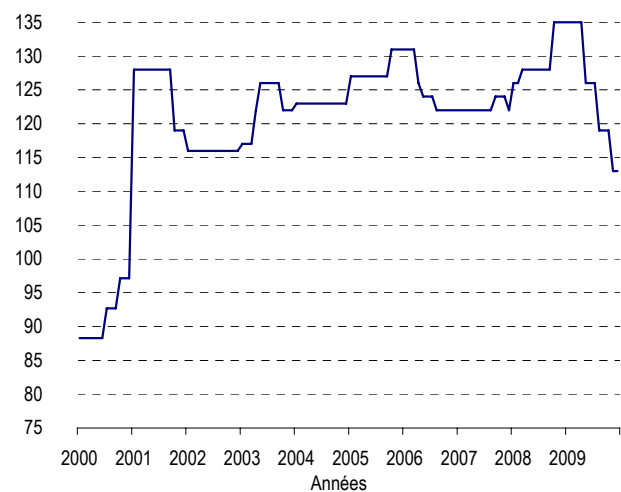

1. Revenus estimés par 1 000 pmp produit.

Source : Ministère des Ressources naturelles et de la Faune (compilation interne).

12 Le secteur forestier dans l'économie québécoise

12.1 Indicateurs économiques et financiers (suite)

Indicateurs financiers du secteur forestier (suite)

Bois et papiers (Canada)

Bénéfices trimestriels en M\$ et bénéfices avant les gains extraordinaires/ventes en %

12.01.45

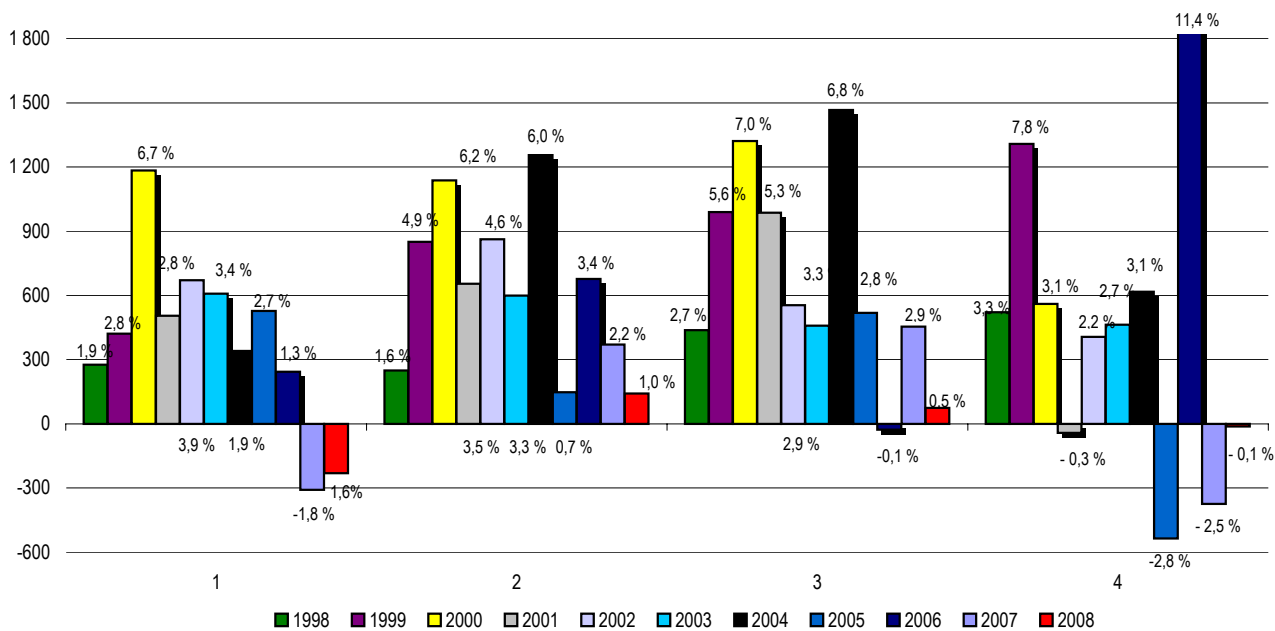

Source : Statistique Canada : 61-008.

12 Le secteur forestier dans l'économie québécoise

12.1 Indicateurs économiques et financiers (suite)

Indicateurs financiers du secteur forestier (suite)

Évolution des prix (suite)

5) Pâtes commerciales

12.01.42 (g)

		(\$ US/tm)			
Années/ mois		Kraft blanchie de résineux	Kraft blanchie de feuillus	Chimico- thermomécanique de feuillus, Europe	Désencrée
2000	janv	640	615	550	505
	févr	640	615	550	515
	mars	640	615	550	535
	avr	680	655	590	555
	mai	680	655	590	570
	juin	680	655	590	595
	juil	710	685	620	585
	août	710	685	620	585
	sept	710	685	620	585
	oct	710	685	620	580
	nov	710	685	620	570
	déc	710	685	620	570
2001	janv	710	675	575	540
	févr	680	630	545	510
	mars	650	600	505	510
	avr	600	540	430	480
	mai	565	490	390	455
	juin	540	460	360	435
	juil	500	440	340	425
	août	480	430	330	405
	sept	480	430	330	405
	oct	490	440	360	405
	nov	500	440	360	405
	déc	500	440	360	405
2002	janv	495	440	360	405
	févr	480	420	360	405
	mars	465	415	350	400
	avr	465	425	360	400
	mai	480	425	380	405
	juin	500	465	420	410
	juil	510	480	430	420
	août	510	480	430	420
	sept	510	480	430	420
	oct	500	480	430	420
	nov	490	460	425	410
	déc	480	460	415	410
2003	janv	480	460	415	420
	févr	500	475	435	430
	mars	540	520	470	455
	avr	580	555	510	480
	mai	580	555	510	480
	juin	580	555	495	480
	juil	550	535	480	480
	août	550	535	465	480
	sept	550	535	475	480
	oct	565	545	475	490
	nov	580	545	475	490
	déc	580	545	475	490
2004	janv	580	515	465	460
	févr	600	515	465	460
	mars	620	525	483	480
	avr	650	560	495	500
	mai	650	560	500	510
	juin	680	580	500	535
	juil	680	580	500	555
	août	680	565	485	555
	sept	650	545	465	555
	oct	620	525	460	540
	nov	620	525	470	540
	déc	650	545	470	560

Source : RISI, Inc.

12 Le secteur forestier dans l'économie québécoise

12.1 Indicateurs économiques et financiers (suite)

Indicateurs financiers du secteur forestier (suite)

Évolution des prix (suite)

5) Pâtes commerciales (suite)

12.01.42 (g)

		(\$ US/tm)			
Années/ mois		Kraft blanche de résineux	Kraft blanche de feuillus	Chimico- thermomécanique de feuillus, Europe	Désencrée
2005	janv	650	575	480	560
	févr	680	585	510	570
	mars	680	605	540	575
	avr	680	625	550	585
	mai	650	625	560	588
	juin	630	620	555	588
	juil	630	615	555	583
	août	625	610	550	583
	sept	620	605	550	583
	oct	635	615	550	583
	nov	640	620	555	585
	déc	640	615	555	585
2006	janv	640	610	550	585
	févr	660	620	555	585
	mars	660	620	555	585
	avr	690	635	565	585
	mai	705	655	580	590
	juin	725	658	590	600
	juil	750	675	600	610
	août	750	675	615	610
	sept	770	675	620	610
	oct	770	675	620	610
	nov	770	690	625	620
	déc	770	690	625	630
2007	janv	790	690	625	633
	févr	790	690	625	633
	mars	790	690	625	633
	avr	810	690	625	640
	mai	810	690	635	640
	juin	810	710	645	640
	juil	830	710	655	640
	août	830	730	670	650
	sept	850	730	670	663
	oct	850	758	700	668
	nov	850	758	710	668
	déc	875	782	740	690
2008	janv	880	788	740	710
	févr	880	798	760	735
	mars	880	805	760	735
	avr	880	810	800	750
	mai	880	810	800	750
	juin	880	825	800	765
	juil	885	825	800	765
	août	885	825	800	765
	sept	870	815	785	765
	oct	843	765	685	765
	nov	785	725	615	725
	déc	740	665	565	645
2009	janv	705	625	515	605
	févr	675	595	505	575
	mars	650	555	470	575
	avr	635	525	440	570
	mai	635	525	450	570
	juin	660	545	460	570
	juil	700	575	500	580
	août	730	598	530	595
	sept	770	638	570	620
	oct	800	688	615	638
	nov	830	715	655	660
	déc	830	715	655	660

Source : RISI, Inc.

12 Le secteur forestier dans l'économie québécoise

12.1 Indicateurs économiques et financiers (suite)

Indicateurs financiers du secteur forestier (suite)

Évolution des prix (suite)

12.01.43 (g)

6) Papiers

Années/ mois	(\$ US/tm)	(\$ US/tonne courte)	(\$ US/tonne courte)	(\$ US/tonne courte)
	Papier journal (30 lb)	Papier surcalandré (35 lb)	Papier couché léger n° 5 offset (40 lb)	Papier d'impression couché n° 3 (60 lb)
2000				
janv	515		875	
févr	515		875	
mars	515		875	
avr	555		935	
mai	555		935	
juin	560		935	
juil	560		935	
août	560		935	
sept	560		935	
oct	610		935	
nov	610		935	
déc	610		935	
2001				
janv	610		925	930
févr	610		925	930
mars	610		925	930
avr	625		845	840
mai	625		845	840
juin	625		830	840
juil	600		823	840
août	590		820	810
sept	560	750	805	810
oct	540	710	750	820
nov	520	710	750	820
déc	505	710	750	820
2002				
janv	490	710	750	820
févr	480		750	820
mars	465	680	750	820
avr	455	680	750	820
mai	455	680	750	740
juin	450	680	715	740
juil	445	680	705	740
août	445	680	705	740
sept	465	680	685	760
oct	480	680	685	790
nov	480	680	685	810
déc	480	680	685	810
2003				
janv	475	680	685	770
févr	475	680	685	815
mars	475	680	685	815
avr	500	680	700	815
mai	505	680	710	815
juin	505	680	710	815
juil	505	680	710	815
août	510	575	710	800
sept	510	575	700	800
oct	520	590	700	800
nov	530	590	700	800
déc	530	590	700	775
2004				
janv	530	590	700	775
févr	530	590	700	775
mars	530	590	700	775
avr	545	590	700	775
mai	560	613	700	765
juin	550	635	710	775
juil	550	658	700	820
août	550	658	730	820
sept	555	688	735	840
oct	560	708	790	870
nov	565	708	790	870
déc	580	715	790	870

Source : RISI, Inc.

12 Le secteur forestier dans l'économie québécoise

12.1 Indicateurs économiques et financiers (suite)

Indicateurs financiers du secteur forestier (suite)

Évolution des prix (suite)

6) Papiers (suite)

12.01.43 (g)

Années/ mois		(\$ US/tm)	(\$ US/tonne courte)	(\$ US/tonne courte)	(\$ US/tonne courte)
		Papier journal (30 lb)	Papier surcalandré (34 lb)	Papier couché léger n° 5 offset (40 lb)	Papier d'édition bond n° 4
2005	janv	580	708	820	870
	févr	580	708	820	870
	mars	580	708	820	870
	avr	605	758	870	920
	mai	605	758	870	920
	juin	605	758	870	920
	juil	610	758	915	920
	août	625	758	915	920
	sept	625	758	905	900
	oct	630	758	905	900
	nov	635	758	905	905
	déc	645	725	905	905
2006	janv	650	725	900	900
	févr	650	725	900	900
	mars	670	725	900	900
	avr	670	725	895	900
	mai	675	725	895	910
	juin	675	725	895	910
	juil	675	725	850	960
	août	675	725	850	960
	sept	675	725	835	945
	oct	670	725	828	945
	nov	665	715	805	925
	déc	660	715	805	925
2007	janv	640	670	785	905
	févr	630	670	780	905
	mars	625	660	768	905
	avr	610	660	755	905
	mai	600	660	745	905
	juin	585	660	745	905
	juil	580	660	755	915
	août	570	665	790	945
	sept	565	675	800	950
	oct	560	685	840	970
	nov	570	710	840	970
	déc	585	710	840	970
2008	janv	600	740	900	1 000
	févr	620	740	900	1 000
	mars	640	740	900	1 000
	avr	660	740	975	1 060
	mai	680	780	975	1 060
	juin	700	780	975	1 060
	juil	720	830	995	1 080
	août	735	835	1 000	1 085
	sept	750	835	1 005	1 085
	oct	765	835	1 005	1 085
	nov	775	835	1 005	1 090
	déc	765	820	955	1 060
2009	janv	755	790	920	1 000
	févr	730	790	920	1 000
	mars	705	760	880	995
	avr	635	720	880	970
	mai	585	710	830	960
	juin	510	690	815	950
	juil	455	670	790	925
	août	435	660	770	920
	sept	450	660	770	920
	oct	480	655	768	918
	nov	500	655	768	918
	déc	530	650	765	913

Source : RISI, Inc.

12 Le secteur forestier dans l'économie québécoise

12.1 Indicateurs économiques et financiers (suite)

Indicateurs financiers du secteur forestier (suite)

12.01.44 (g)

Prix des copeaux (\$ CA/tma)

Mois	1999	2000	2001	2002	2003	2004	2005	2006	2007	2008	2009
Janvier	90	100	135	125	125	135	140	145	135	140	150
Février	90	100	135	125	125	135	140	145	135	140	150
Mars	90	100	135	125	125	135	140	145	135	142	150
Avril	90	100	135	125	130	135	140	145	135	142	150
Mai	90	100	135	125	135	135	140	138	135	142	140
Juin	90	100	135	125	135	135	140	138	135	142	140
Juillet	90	105	135	125	135	135	140	138	135	142	140
Août	90	105	135	125	135	135	140	135	135	142	133
Septembre	90	105	135	125	135	135	140	135	138	142	133
Octobre	95	110	125	125	130	135	145	135	138	150	133
Novembre	95	110	125	125	130	135	145	135	138	150	125
Décembre	95	110	125	125	130	135	145	135	135	150	125
Moyenne	91	104	133	125	131	135	141	139	136	144	139

Source : Ministère des Ressources naturelles et de la Faune.

Copeaux générés par 1 000 pmp de sciage (tma/1 000 pmp)

Mois	1999	2000	2001	2002	2003	2004	2005	2006	2007	2008	2009
Moyenne	0,847	0,885	0,947	0,928	0,931	0,911	0,908	0,899	0,904	0,896	0,899

Source : Ministère des Ressources naturelles et de la Faune.

7) Revenus générés par les copeaux (\$ CA/1 000 pmp) ¹

Mois	1999	2000	2001	2002	2003	2004	2005	2006	2007	2008	2009
Janvier	76	89	128	116	117	123	127	131	122	126	135
Février	76	89	128	116	117	123	127	131	122	126	135
Mars	76	89	128	116	117	123	127	131	122	128	135
Avril	76	89	128	116	122	123	127	126	122	128	135
Mai	76	89	128	116	126	123	127	124	122	128	126
Juin	76	89	128	116	126	123	127	124	122	128	126
Juillet	76	93	128	116	126	123	127	124	122	128	126
Août	76	93	128	116	126	123	127	122	122	128	119
Septembre	76	93	128	116	126	123	127	122	124	128	119
Octobre	80	97	119	116	122	123	131	122	124	135	119
Novembre	80	97	119	116	122	123	131	122	124	135	113
Décembre	80	97	119	116	122	123	131	122	122	135	113
Moyenne	77	92	126	116	122	123	128	125	123	129	125

1. Revenus estimés par 1 000 pmp produit.

Source : Ministère des Ressources naturelles et de la Faune (compilation interne).

12 Le secteur forestier dans l'économie québécoise

12.1 Indicateurs économiques et financiers (suite)

Indicateurs financiers du secteur forestier (suite)

12.01.45 (g)

Bénéfices trimestriels en M\$ et bénéfices avant les gains extraordinaires/ventes en %

Bois et papiers (Canada)

Années	(M\$)	Bénéfices avant les gains extraordinaires/ventes en %	
1998	276	1,9 %	
1999	421	2,8 %	
2000	1 184	6,7 %	
2001	505	2,8 %	1 ^{er} trimestre
2002	671	3,9 %	
2003	608	3,4 %	
2004	340	1,9 %	
2005	528	2,7 %	
2006	243	1,3 %	
2007	-309	-1,8 %	
2008	-230	-1,6 %	
1998	250	1,6 %	
1999	850	4,9 %	
2000	1 138	6,2 %	
2001	655	3,5 %	2 ^e trimestre
2002	863	4,6 %	
2003	600	3,3 %	
2004	1 255	6,0 %	
2005	148	0,7 %	
2006	677	3,4 %	
2007	370	2,2 %	
2008	142	1,0 %	
1997	449	2,8 %	
1999	989	5,6 %	
2000	1 321	7,0 %	
2001	987	5,3 %	3 ^e trimestre
2002	555	2,9 %	
2003	459	3,3 %	
2004	1 466	6,8 %	
2005	519	2,8 %	
2006	-28	-0,1 %	
2007	454	2,9 %	
2008	75	0,5 %	
1997	425	2,7 %	
1999	1 308	7,8 %	
2000	561	3,1 %	
2001	-42	-0,3 %	4 ^e trimestre
2002	407	2,2 %	
2003	463	2,7 %	
2004	617	3,1 %	
2005	-535	-2,8 %	
2006	2 179	11,4 %	
2007	-374	-2,5 %	
2008	-12	-0,1 %	
2008 (moyenne)	-6	-0,1 %	

Source : Statistique Canada : 61-008.

12 Le secteur forestier dans l'économie québécoise

12.1 Indicateurs économiques et financiers (suite)

Indicateurs financiers du secteur forestier (suite)

Importance des scieries intégrées à des papetières dans la consommation québécoise autorisée de bois ronds (%) 12.01.46

	Mars 1987	Décembre 1989	Octobre 1991	Décembre 2000	Décembre 2001	Décembre 2002	Décembre 2003	Décembre 2004	Décembre 2005	Décembre 2006	Décembre 2007	Décembre 2008
Papetières												
Avenor inc.	0,85	0,85	0,92									
Bowater Pâtes et Papiers Canada inc.				0,80	0,81	6,34	6,49	7,60	6,58	5,67	5,66	5,88
Cascades inc.				0,21	0,21	0,38	0,66	0,47	0,61	1,02	1,02	1,08
Compagnie Abitibi-Consolidated du Ca	1,11	1,11	1,20			18,16	18,55	18,88	19,07	19,40	19,71	21,62
Daishowa inc.				0,71								
Domtar inc.	7,20	10,94	10,15	6,67	6,69	6,74	6,42	6,20	6,47	6,59	6,09	4,20
Donohue inc.	8,07	15,47	15,24									
F.F. Soucy, inc.	0,57	5,22	5,69								0,63	0,53
Foresterie Noranda inc.		3,83	6,18		2,63	2,65	2,44					
Industries James MacLaren inc.	1,36	4,55	4,79	2,63								
Kruger inc.				6,77	7,57	7,51	7,79	8,37	7,83	7,90	7,89	7,13
La Cie Abitibi-Consolidated du Canada				18,26	18,30							
Produits forestiers Alliance inc.	2,80	2,79	4,65	5,71	5,75							
Stadacona inc.					0,71	0,71	0,62	0,60	0,62	0,63		
Tembec inc.				4,69	4,70	5,82	5,74	7,86	8,25	6,99	6,29	6,37
Uniforêt inc.				4,97	3,89	3,87						
Abitibi-Price inc.	1,99	1,98	1,45									
Corporation QUNO	2,63	2,62	2,84									
Produits forestiers E.B. Eddy Itée	1,55											
Scieries intégrées	28,12	49,36	53,11	51,42	51,25	52,18	48,71	49,98	49,42	48,19	47,28	46,81
Scieries non intégrées	71,88	50,64	46,89	91,19	91,20	89,15	89,94	86,42	85,98	88,12	89,34	89,30
Total	100,00	100,00	100,00	142,61	142,45	141,33	138,64	136,40	135,40	136,31	136,62	136,12

Source : Ministère des Ressources naturelles et de la Faune, Direction du développement de l'industrie des produits forestiers (compilation interne).

12 Le secteur forestier dans l'économie québécoise

12.1 Indicateurs économiques et financiers (suite)

Indicateurs financiers du secteur forestier (suite)

Importance des scieries intégrées à des papétières dans la consommation québécoise autorisée de bois ronds (%)

12.01.47

Mars 1987

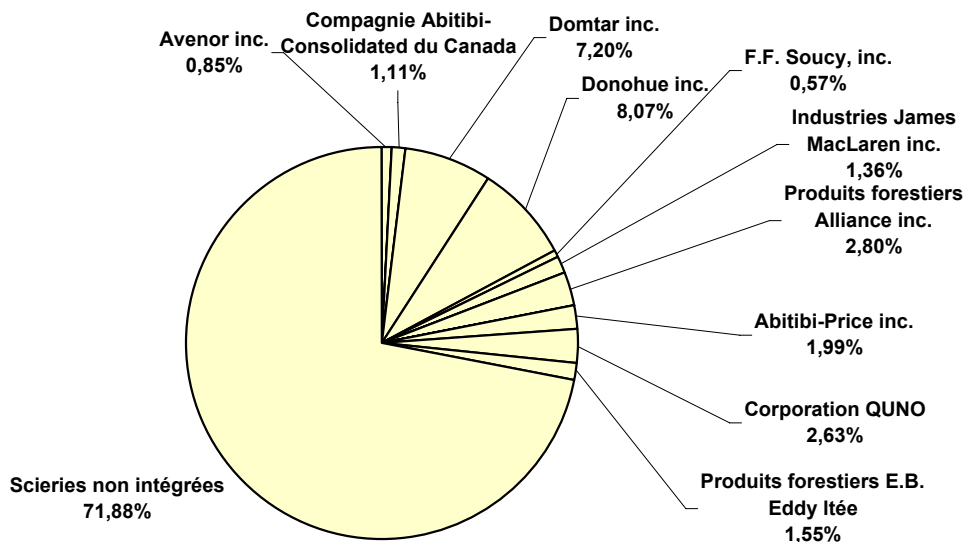

12.01.48

Décembre 2008

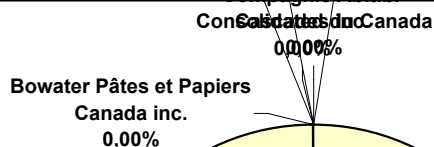

Source : Ministère des Ressources naturelles et de la Faune, Direction du développement de l'industrie des produits forestiers (compilation interne).

12 Le secteur forestier dans l'économie québécoise

12.2 Budgets alloués aux secteurs des forêts et des services régionaux du ministère des Ressources naturelles et de la faune (MRNF)

Budgets alloués ¹

De 2000-2001 à 2008-2009 ('000 \$)

12.02.01

Programmes-éléments	2000-2001	2001-2002	2002-2003	2003-2004	2004-2005	2005-2006	2006-2007	2007-2008	2008-2009
02-01 Recherche-développement	17 112,3	17 387,7	18 084,7	17 555,6	15 143,1	15 676,9	18 167,6	19 956,0	9 921,0
02-02 Politiques et programmes forestiers	55 573,0	75 368,0	83 496,4	88 852,5	63 479,7	99 709,1	118 889,5	167 664,8	166 579,8
02-03 Planification et suivi des interventions en forêt (Op. n	113 019,0	117 224,0	114 087,4	101 323,2	98 601,9	102 065,1	87 438,9	83 515,7	64 200,0
02-04 Production de plants	38 455,0	38 934,2	43 055,2	42 211,5	43 588,7	46 113,4	49 915,9	39 048,6	39 842,1
03-01 Gestion interne et soutien	1 088,0	1 146,9	1 174,0	1 055,3	900,0	900,0	900,0	900,0	900,0
03-02 Prêts forestiers	827,0	698,0	623,8	550,1	500,0	500,0	500,0	500,0	500,0
Total	226 074,3	250 758,8	260 521,5	251 548,2	222 213,4	264 964,5	275 811,9	311 585,1	281 942,9

1. Y compris le Fonds forestier : recherche forestière, inventaires forestiers, production de plants, planification et contrôle

Source : Ministère des Ressources naturelles et de la Faune, Direction des ressources financières (compilation interne).