

Carte 2 : Localisation des enjeux

Plan régional de développement du territoire public - Volet éolien

Région du Bas-Saint-Laurent

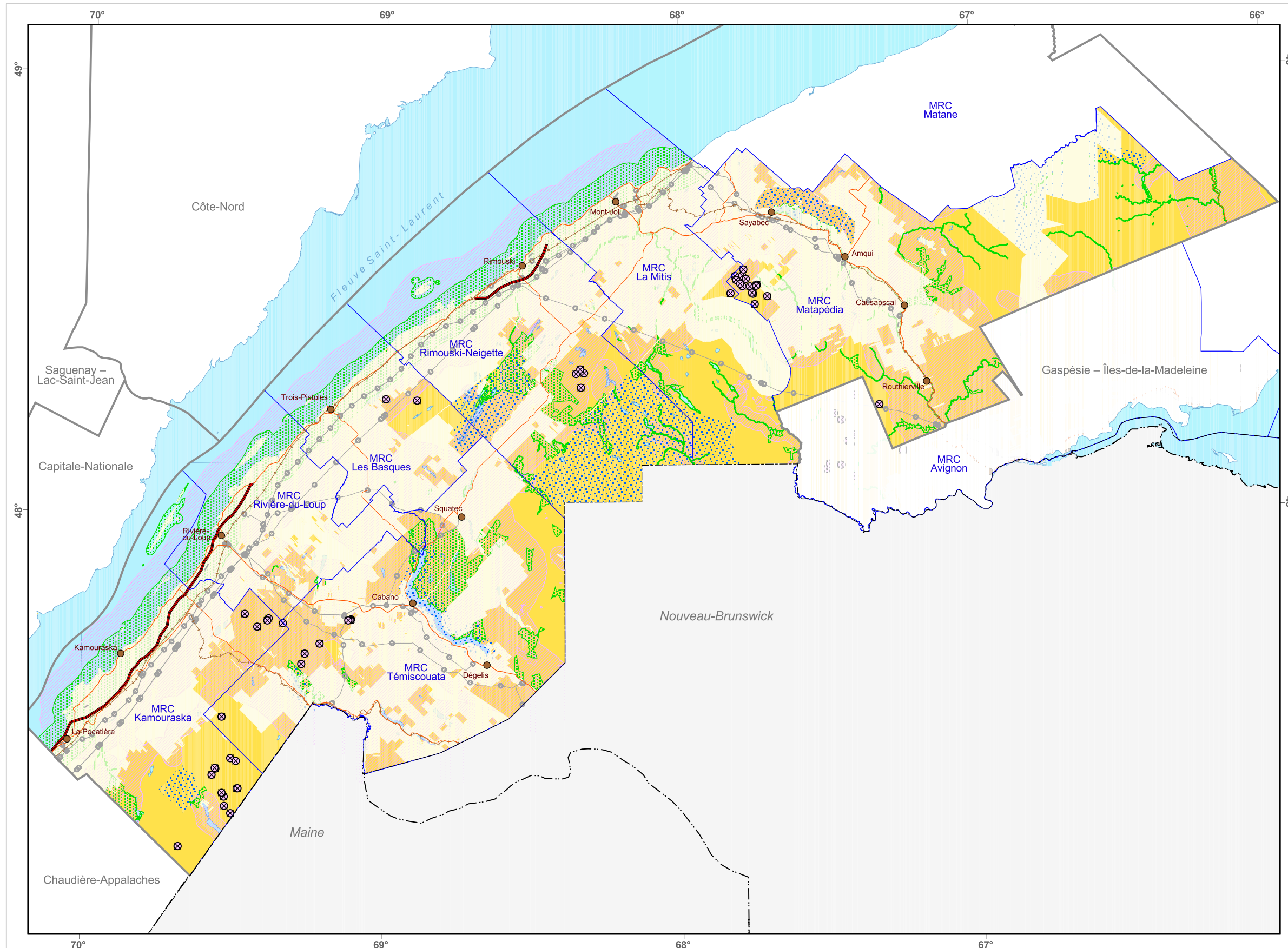

Enjeu - Territoire public

- Social
- Culturel
- Environnemental
- Économique

Équipement énergétique

- ⊗ Mât de mesure de vent
- Ligne de transport d'énergie

Tenure

- Privée

Voie de communication

- Autoroute
- Route nationale et régionale
- Chemin de fer

Découpage administratif

- Région administrative
- MRC
- Localité

Frontières

- Frontière internationale
- Frontière interprovinciale

Métadonnées

Projection cartographique : Conique conforme de Lambert
Système de référence géodésique : NAD 83



1/1 025 000

Sources

Base de données topographiques et administratives (BDTA)	Ministère des Ressources naturelles et de la Faune	2006
----------------------------------------------------------	----------------------------------------------------	------

Tenure	Bureau de l'arpenteur général du Québec	2006
--------	-----------------------------------------	------

Réalisation

Production : Direction régionale de la gestion du territoire public du Bas-Saint-Laurent – Gaspésie – Îles-de-la-Madeleine
Ministère des Ressources naturelles et de la Faune
Note : La présente carte n'a aucune portée légale.

© Gouvernement du Québec
Dépôt légal - Bibliothèque et Archives nationales du Québec